

1821.

1821.

LES FESTES DE THALIE, BALLET EN MUSIQUE

*Par Monsieur MOURET, Ordinaire de la Musique de S. A. S. Madame
la Duchesse du Maine ;*

REPRÉSENTÉ POUR LA PREMIERE FOIS,
PAR L'ACADEMIE ROYALE DE MUSIQUE,

Le Mardy quatorzième jour d'Aoust 1714.

NOUVELLE EDITION.

DE L'IMPRIMERIE

De J-B-CHRISTOPHE BALLARD, Seul Imprimeur du Roy pour la Musique ;
à Paris, rue Saint Jean de Beauvais, au Mont-Parnasse.

M. DCC XX.

Avec Privilege du Roy.

WEST

OR FINE

CALL FOR

THE

THE

THE

THE

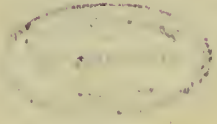

THE

THE

A
SON ALTESSE SERENISSIME
MADAME LA DUCHESSE
DU MAINE.

ADAME,

Les applaudissements dont V. A. S. a honoré les Ouvrages que j'ay faits, pour contribuer à ses plaisirs, m'ont inspiré le desir de donner au Public LES FESTES DE THALIE. Votre Choix & votre Goût, MADAME, sont si sûrs,

E P I S T R E.

que l'honneur de vous appartenir & de vous plaire, doit répondre d'un plein succès. En effet, l'Approbation d'une des plus Illustres Princesses du Monde ne doit-elle pas entraîner tous les Suffrages? Que je seray heureux, M A D A M E, si V. A. S. reçoit favorablement l'hommage que j'ose luy presenter! Je borne toute mon ambition à luy donner le reste de ma vie, des marques du zele ardent, & du très-profond respect avec lequel je suis,

M A D A M E,

DE VOSTRE ALTESSE SERENISSIME

Le très-humble, très-obeïssant,
& très-soumis Serviteur,
M O U R E T.

T A B L E.
A I R S A J O U R.

P R O L O G U E.

O uverture.	page 1
Air des suivans de MELPOMENE.	27
Ritournelle. T R I O.	34
Premier Air.	54
Second Air.	54
Air des Plaisirs.	62
Premier Passepied.	63
Second Passepied.	64

DEUXIÈME ENTREE.

Ritournelle. T R I O.	page 129
Marche de Bergers.	157
Loure pour les Mariez.	162
Premier Air Payfan.	164
Second Air Payfan. <i>Le Cotillon.</i>	165
Mufette.	184
Premier Menuet.	186
Second Menuet.	187

P R E M I E R E E N T R E ' E.

Air pour les Captifs Algeriens.	page 120
Entrée des Matelots.	122
Premier Menuet.	124
Second Menuet.	124
Premier Rigaudon.	126
Second Rigaudon.	127

T R O I S I E M E E N T R E ' E.

Ritournelle. T R I O.	page 215
Premier Menuet.	230
Second Menuet.	231
Premier Air pour les Masques.	232
Second Air pour les Masques.	233
Air Espagnol.	234
Forlane.	241
Chaconne.	242
Premier Passepied.	259
Second Passepied.	260
Contre-Danse.	262

T A B L E.

A I R A C H A N T E R.

A

A Imez , qu'attendez-vous ? <i>Cantatille.</i>	Page 190
Amour , charmant Vainqueur , <i>avec accompagnement.</i>	200

B

Béautez , en tout temps , à tout âge.	65
---------------------------------------	----

C

Chantez l'Amour , chantez sa gloire. <i>Recit de Basse , avec accompagnement.</i>	98
---	----

D

Dans nôtre Boccage. <i>Et un second Couplet.</i>	196
Du bien que l'on possède, oublier les appas.	210

G

Goûtons de doux amusemēns. <i>Et un second Couplet.</i>	262
---	-----

J

Je ne viens point , sage Isabelle.	151
------------------------------------	-----

M

Ma Sœur , un seul mot peut suffire.	31
-------------------------------------	----

N

Ne poussez pas vôtre haine. Duo.	91
Ne puis-je me flatter d'une vaine esperance. <i>Recit de Basse.</i>	72

P

Pour moy , dès mes plus jeunes ans.	143
-------------------------------------	-----

T A B L E.

Q

Qu'à Danſer , chacun ſ'apprête. RECIT & CHŒUR.	Page 158
Quand l'Amour aux Amans , vient préſenter ſes chaînes. DUO.	211
Quand on fuit les tendres Amours. DUO.	146
Que la Paix regne en ces beaux lieux. <i>Recit de Baſſe , avec accompagnement.</i>	37

R

Rire , danſer , chanter. <i>Et la ſuite.</i>	77
--	----

S

Sa legere humeur , ſes caprices.	84
Sombre appareil , lugubres Ornemens. <i>Recit & la ſuite.</i>	137

T

Tendre Amour , dans nos cœurs. DUO.	256
Tout Amant Comme le vent , <i>avec un ſecond Couplet.</i>	125
Triomphe Amour , de la beauté.	121

V

Venez , volez de toutes parts. <i>Cantatille.</i>	42
Vôtre rigueur inhumaine. <i>Recit de Baſſe , avec accompagnement.</i>	88
Vous faites à l'Amour une cruelle offenſe.	33

F I N.

ON joint à ce Ballet les Entrées ajoutées par l'Auteur, sous les titres de LA
 CRITIQUE, & de LA VEUVE COQUETTE; ce qui fait que
 la Partition des FESTES DE THALIE se vend, *aux prix ordinaires*, 11. liv.
 La Tragedie d'ARIANE, en même Partition, 9. l.
 Outre ces Opera, l'Auteur a encore donné au Public jusques à present
 un Recueil de *Divertissemens pour la Comedie Italienne*, de 15. l.
 Les Divertissemens particuliers de *la Comedie des Amants ignorants*, de 1. l.
 Et un Recueil de ses *Airs serieux & à boire*, de 2. l. 10. s.

On a eu soin dans cette nouvelle Edition des FESTES DE THALIE, de replacer les Airs qu'on n'avoit donnez qu'en supplément.

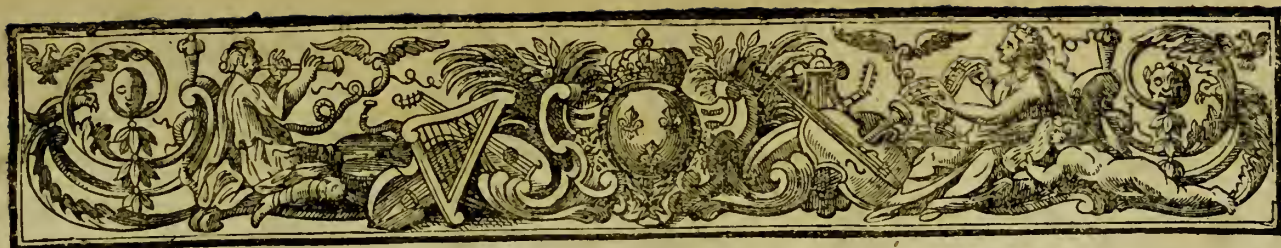

LES FESTES DE THALIE, BALLET.

PROLOGUE,
OUVERTURE.

VIOLONS.

A

LES FESTES DE THALIE, BALLET.

REPRISE.

PROLOGUE.

4 LES FESTES DE THALIE, BALLET.

La Scene est sur le Theatre de l'Opera , qui représente tous les Sujets de l'Histoire & de la Fable , qui conviennent à la Tragedie.

PROLOGUE ; SCENE I

SCENE PREMIERE.

MELPOMENE, & sa Suite.

MELPOMENE.

BASSE-CONTINUE.

ni- e, Ne rece- vez des loix que de mon seul geni- e.

Mes Sujets font des Rois, les Héros & les Dieux, Rien ne peut éga- ler mes spectacles pom-

PROLOGUE, SCENE I.

7

peux. Théâtre de ma gloire où regne l'harmonie , Ne recevez des loix que de mon seul gé.

nie , Ne recevez des loix que de mon seul géni- e.

LES FESTES DE THALIE, BALLET.

J'attendris par les fons, mes pleurs & mes soupirs,

1^{ere} FLUTE.

2^{me} FLUTE.

VIOLON.

PROLOGUE, SCENE I.

J'attendris par mes lons, mes pleurs Et mes soupirs. Mes tra-

FLUTES.

VIOLONS.
6 5 4 3 4 4 3 *

giques dou- leurs forment les vrais plai- firs. Thé- a- tre de ma

VIOLONS.
6 6 7 6

gloire, où regne l'harmoni- e, Ne rece- vez des loix que de mon seul ge- nie, Ne recevez des

loix que de mon seul ge- ni- e.

PROLOGUE, SCENE I.

CHOEUR des Suivants de MELPOMENE.

R Egnez , Regnez di- vine Mel- po- mene , Regnez

R Egnez di- vine Melpo- me- ne , Re gnez di-

R Egnez , Re- gnez di- vi- ne Melpo- mene , Regnez ,

R Egnez di- vine Melpo- men- , Regnez , Re- gnez di-

VIOLONS.

di- vi- ne Melpomene, Re-gaez, Re-

vine Melpo- mene, di-vine Melpomene, Regnez, Re gnez, Re-

Regnez, Regnez di- vine Melpo- mene, Regnez, Regnez, Re-

vine Melpomene, Regnez, Regnez,

PROLOGUE, SCENE I.

gnez, di- vine Melpo- mene, Des doux plai- firs, Des doux plai- firs, ai-

gnez, di- vi- ne Melpo- mene, Des doux plai- firs, Des doux plai- firs, ai-

gnez, di- vi- ne Melpo- mene, Re- gnez Des doux plai- firs, ai-

Des doux plai- firs, ai-

Des doux plai- firs, ai-

vine Melpomene, Regnez di- vine Melpo-

vi- ne Melpomene, Re- gnez di- vine Mel- po- mene; di- vi- ne Mel- po-

vi- ne Melpo- mene, Regnez, Regnez, Regnez di- vi- ne Melpo-

vi- ne Melpome- ne, Re- gnez, Re- gnez di- vine Melpo- mene, Re- gnez,

mene, regnez, Re- gnez di- vi- ne Melpo- mene, Des
 mene, Regnez, Re- gnez, Re- gnez di- vine Melpo- mene, Des
 mene, Regnez, Regnez, Regnez, di- vi- ne Melpo- mene, Re-
 gnez

PROLOGUE, SCENE I:

doux plai- firs, Des doux plai- firs , ai- ma- ble souve- rai- ne. Re-

doux plai- firs, Des doux plai- firs ai- mable souve- raine. Regnez

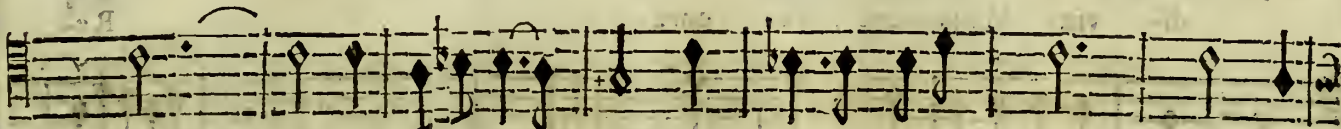

gnez Des doux plai- firs ai- mable souve- rai- ne. Re-

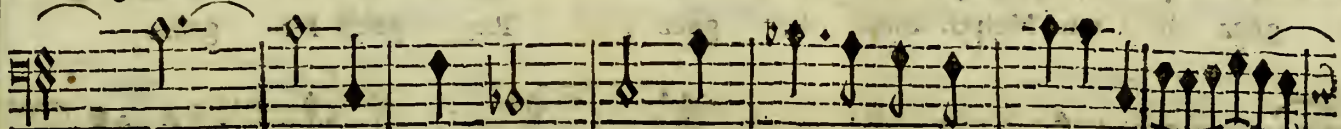

Des doux plai- firs ai- mable souve- raine. Regnez

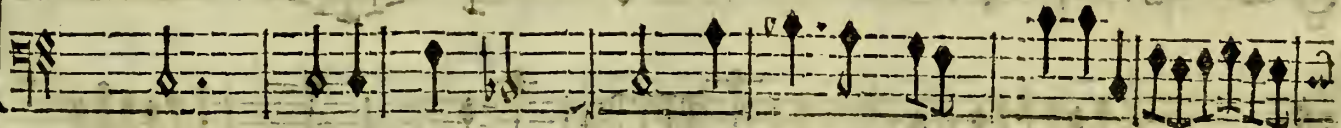
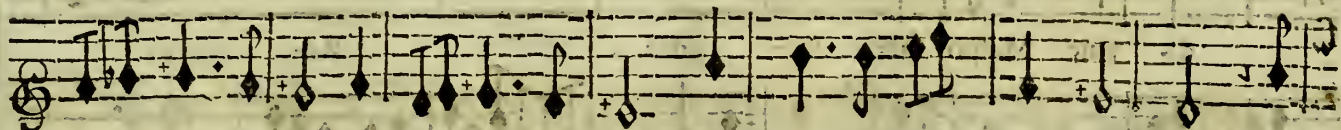

LES FESTES DE THALIE , BALLET.

gnez, di- vine Melpomene, Regnez,

di- vine Melpomene, Re- gnez, Re-

gnez di- vine Melpo- mene, Re- gnez, Re- gnez, Re- gnez,

di- vine Melpo- mene, Re- gnez, Re- gnez,

PROLOGUE, SCENE I.

Re- gnez, di- vine Melpo- mene, di- vine Melpo-

gnez, Regnez, Regnez di- vine Melpo-

Regnez, Regnez, Regnez, Re- gnez, di- vine Melpo-

Regnez,

Cij

mene, Des doux plaisirs aimable souve- rai- ne.

mene, Des doux plaisirs, aimable souve- rai- ne.

mene, Des doux plaisirs, aimable souve- rai- ne.

Des doux plaisirs, ai- mable souve- rai- ne.

The musical score consists of five systems, each with a vocal line and a corresponding line of lyrics. The lyrics are: 'mene, Des doux plaisirs aimable souve- rai- ne.', 'mene, Des doux plaisirs, aimable souve- rai- ne.', 'mene, Des doux plaisirs, aimable souve- rai- ne.', and 'Des doux plaisirs, ai- mable souve- rai- ne.'. The music is written in a style characteristic of 18th-century French ballet music, with a focus on melodic lines and rhythmic patterns. The notation includes various note values, rests, and phrasing marks such as slurs and breath marks.

PROLOGUE, SCENE I.

Re- gnez,

Regnez di- vine Melpo- mene, Regnez , Re-

Regnez, Regnez, Regnez, Re-

Regnez, di- vine Melpo.

LES FESTES DE THALIE, BALLET.

Regnez di- vi- ne Melpo-

gnez Regnez di vine Melpo-

gnez, Re- gnez di- vine Melpo- mene, divi- ne Melpo-

mene, Re- gnez, di- vi- ne Melpo-

PROLOGUE, SCENE I.

mene, Des doux plaisirs aimable souve- raine, Regnez Regnez di-

2

mene, Des doux plaisirs aimable souve- rai- ne. Regnez di-

1

mene, Des doux plaisirs ai- mable souve- raine, Regnez, Regnez di-

2

mene, Des doux plaisirs, aimable souve- rai- ne, Regnez di-

1

2

vine Mel- pomene, Des doux plai- firs, Des doux plaisirs ai- mable souve- rai-

vine Melpo- mene, Des doux plai- firs, Des doux plaisirs ai- mable souve- rai-

vine Melpo- mene, Des doux plai- firs, Desdouxplaisirs aimable souve- rai-

vine Melpo- mene, Re- gnez, Des douxplaisirs aimable souve- rai-

PROLOGUE, SCENE I.

25

ne. Regnez di-

ne. Regnez, Regnez, Re- gnez divine Melpo- mane, Regnez di-

ne. Regnez, Regnez. Regnez di-

ne. Re- gnez, Re- gnez di-

D

vine Melpomene, Des doux plaisirs, Des doux plaisirs aimable souveraine.

vine Melpomene, Des doux plaisirs, Des doux plaisirs aimable souveraine.

vine Melpomene, Des doux plaisirs, Des doux plaisirs aimable souveraine.

vine Melpomene, Regnez, Des doux plaisirs, aimable souveraine.

vine Melpomene, Regnez, Des doux plaisirs, aimable souveraine.

PROLOGUE, SCENE I.

27

AIR pour les suivants de MELPOMENE.

VIOLONS.

D ij

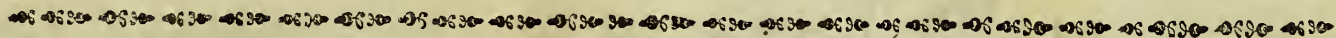

S C E N E I I.

M E L P O M E N E , T H A L I E .

Gay.

VIOLONS.

PROLOGUE, SCENE II.

MELPOMENE.

Dieux! quels trivoles fons! que vois- ci c'est Tha-

lie! Vient-elle de ses jeux étaller la fo- lie?

THALIE

O ez-vous donc vous faire voir En des lieux pleins de mon pou- voir? JE

MELPOMENE.

viens avec les Ris pour é- gay- er la Scene. AR- mide, Phaëton, Atys, Ro-

land, Bellerophon, Thetis, De ce brillant séjour me rendent souveraine; Muse indigne, Retirez-

PROLOGUE, SCENE I I.

THALIE. MELPOMENE.

vous Je le vois bien ma Sœur, un mouvement jaloux Côté moy vous anime. Croyez-vo⁹ de mes

THALIE.

vers effacer le sublime? Sans vous rien disputer, je voudrois entre nous Par un autre che-

MELPOMENE. THALIE.

main, mériter quelque estime. Vous mériterez mon courroux. MA Sœur, un seul mot peut suf-

LES FESTES DE THALIE, BALLET.

fire, Pour faire voir qu'on me doit préfé- rer ; On est bien-tôt las de pleu-

rer ; Se lasse-t'on jamais de ri- re? On est bien-tôt las de pleu-

rer, Se lasse-t'on ja- mais de ri- re? Se lasse-t'on jamais de

PROLOGUE, SCENE I.

AIR.

ri- re. Vous faites à l'A-

mour u- ne cruelle offence, De ne l'offrir que furi- eux: Vous. ... eux: Sous des

traits plus ri- ants, jel'offre à tous les yeux; Quide nous sert mieux sa puis- sance? Sous des

E

LE FESTES DE THALIE, BALLET.

traits plus ri- ants, je l'offre à vous les yeux; Qui de nous, Qui de nous sert mieux sa puissan- ce ?

APollon en ces lieu x s'avance, Il sçaura de nous deux faire la diffe- rence.

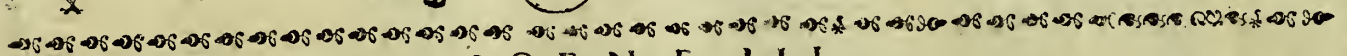

SCENE III.

APOLLON, MELPOMENE, THALIE.

RITOU, NELLE.

PROLOGUE, SCENE III.

APOLLON.

Est-ce ainsi qu'à mes soins Muses, vous répondez? Que deviennent les jeux que j'avois deman-

MELPOMENE. THALIE.

dez? ON en voudroit éloigner Melpo- mene? C'est votre ordre Apollon, qui dás ces lieux m'ameine.

LES FESTES DE THALIE, BALLET.

THALIE.

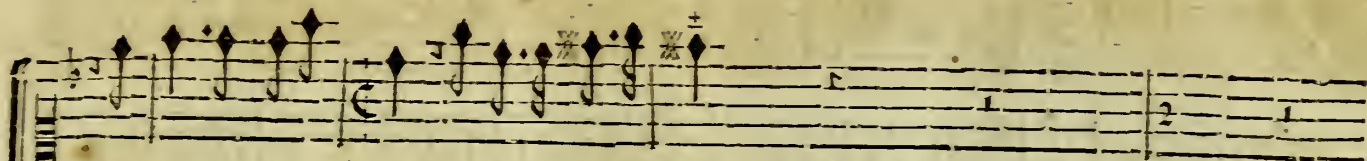

C'est moi qui dās ces lieux prétend dōner des loix.

MELPOMENE.

APOLLON.

C'est moi qui dans ces lieux prétend dōner des loix. N E pouvez-vous cōme autre-fois, Dans un

même Sujet vous unir à Tha- lie : Ce mélange aujourd'hui charme encor l'Ita- lie.

PROLOGUE, SCENE I.

MELPOMENE.

APOLLON.

JE pourrais aller des Bouffons à des Rois! HE bien, entre vous

deux il faut faire un partage, L'une & l'autre en son tems en-p'aira davantage.

A I R.

BASSE-CONTINUE.

Quelle Paix.

LES FESTES DE THALIE, BALLET.

re-
gne en ces beaux lieux, Reunifions Melpo- mene & Tha- li- e.

L'une dans les hyvers pourra chanter les Dieux, L'autre dās les beaux jours par sa dou- ce so-

PROLOGUE, SCENE III.

lie, Charmera les cœurs & les yeux. par sa dou- ce fo- lie, Charme-

Two empty musical staves, each consisting of five horizontal lines, located at the bottom of the page.

ra les cœurs & les yeux. Quela Paix re- gne en ces beaux

lieux, Réunissons Melpomene & Thali- c. B. C.

PROLOGUE, SCENE III.

41.

MELPOMENE.

QUoy! fous d'égales loix, l'une & l'autre on nous range? Je reçois d'Apol-

lon des mépris si cruels? Quoy! tout Dieu qu'il est, son goût change? Ah! c'est u. ne foi-

blesse à laisser aux Mor- tels.

F

42 LES FESTES DETHALIE, BALLE T.

SCENE I V.
T H A L I E.

A I R.

VIOLONS.

T H A L I E.

BASSE-CONTINUE.

Venez, vo- lez

de toutes parts, Je vais offrir à vos regards, Des jeux fans pleurs & fans trif- tes-

fe. Ve- nez, volez

E ij

LES FESTES DE THALIE, BALLET.

de toutes parts, Je vais offrir à vos regards, Des jeux sans

pleurs & sans tristesse. Venez, volez

PROLOGUE SCENE IV.

Ve- nez, vo- lez, venez de routes

parts, Je vais offrir à vos re- gards , Des jeux fans pleurs & fans tristes-

fe. Vo- lez,

4x 6 6/5

Ve- nez de toutes parts, Venez de toutes parts, Je vais of-

6x 6-6 4 4x

PROLOGUE, SCENE IV.

47

frir à vos re- gards, Des jeux fans pleurs & fans trif- tes-

se.

LES FESTES DE THALIE, BALLET.

Mon Art est le plus doux des Arts,

Mon Art est le plus doux des Arts. Il est l'a-

gards , Des jeux fans pleurs & fans tristef- fe. Ve- nez, vo-

lez , ve- nez, volez,

PROLOGUE, SCENE IV.

51

volez de toutes parts, Je vais offrir à vos regards, Des

jeux fans pleurs & fans tristesse.

Gij

Volez, venez de toutes

parts, Venez de toutes parts, je vais offrir à vos regards, Des

PROLOGUE, SCENE IV.

jeux fans pleurs & fans tristef. se.

SCENE V.

THALIE, JEUX, & PLAISIRS.

PREMIER AIR. VIOLONS

This block contains the first system of the musical score. It consists of two staves: a treble clef staff and a bass clef staff. The key signature is one sharp (F#) and the time signature is 2/4. The music is written in a rhythmic, dance-like style with many eighth and sixteenth notes. There are several trills marked with a '+' sign above the notes. The system ends with a double bar line and repeat dots.

DEUXIEME AIR.

This block contains the second system of the musical score. It consists of two staves: a treble clef staff and a bass clef staff. The key signature is one sharp (F#) and the time signature is 2/4. The music continues with similar rhythmic patterns and trills. The system ends with a double bar line and repeat dots.

HAUTBOIS TOUS.

HAUTBOIS.

This block contains the third system of the musical score. It consists of three staves: a treble clef staff, a middle treble clef staff, and a bass clef staff. The key signature is one sharp (F#) and the time signature is 2/4. The music continues with similar rhythmic patterns and trills. The system ends with a double bar line and repeat dots.

PROLOGUE, SCENE V.

55

HAUTBOIS. TOUS. HAUTBOIS.

HAUTBOIS. TOUS. HAUTBOIS.

C H O E U R.

Triom- phes, Mu- se char- mante, Triom- phes de l'en- nuy, Des

Triomphez, Muse charmante, Triomphez de l'ennuy, des

pleurs & des soupirs, Triomphez de l'ennuy, des pleurs, & des soupirs.

pleurs & des soupirs, Triomphez de l'ennuy, des pleurs, & des soupirs.

Triomphez, Muse char-

Triomphez, Muse char-

mante, Triomphez de l'ennuy, des pleurs & des soupirs, Triomphez de l'en-

mante, Triomphez de l'ennuy, des pleurs & des soupirs, Triomphez de l'en-

PROLOGUE, SCENE V.

57

nuy, des pleurs, & des soupirs; Couronnez, couronnez la Trou- pe ri- an- te Des

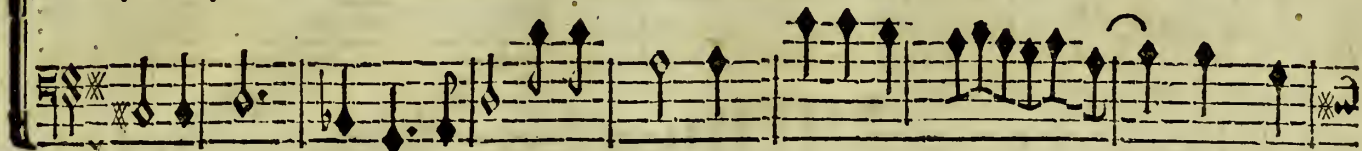

nuy, des pleurs & des soupirs, Couronnez la Troupe rian- te Des

Jeux & des Plaisirs: Couronnez, couronnez la Trou- pe ri- an- te Des

Couron- nez la Trou- pe ri an- te Des

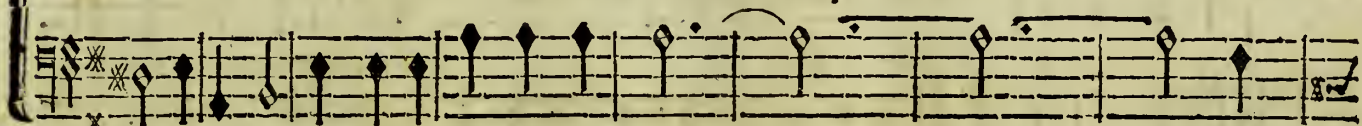

Jeux & des Plaisirs. Triomphez de l'en- nuy, des

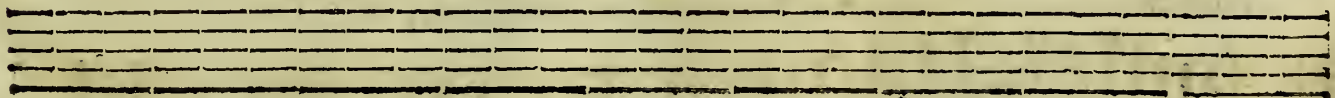

H

LES FESTES DE THALIE, BALLET.

VIOL

Jeux & de Plai- sirs.

Jeux & des Plai- sirs.

pleurs, des pleurs & des soupirs. B.C.

Triom- phez, Muse char- mante,

Triom- phez Muse charmante, Triom-

Mufe char- mante, Triomphez de l'ennuy, des pleurs & des soupirs. Couron- nez,

phez, Triomphez de l'ennuy, des pleurs & des soupirs. Triomphez, de

PROLOGUE, SCENE V.

Couronnez la Trou- pe ri- an- te Des Jeux & des Plai- sirs. Triom-

Couronnez la Trou- pe ri- an- te Des Jeux & des Plai- sirs. Triom-

l'en- nuy, des pleurs, des pleurs & des sou- pirs.

B.C.

Couron- nez la

phez de l'en- nuy, des pleurs & des sou-

Trou- pe ri- an-

pirs des pleurs & des soupirs. Triomphez de l'en- nuy,
 te , des Jeux & des Plaisirs. Couron- nez la Troupe ri- an-
 des pleurs & des soupirs. Couronnez la Troupe ri- ant- Des Jeux & des Plai-
 te. Coulonz la Troupe ri- an- te des Jeux & des Plai-
 firs. Triomphez, Triom-
 VIOLONS
 firs. B.C. Triomphez,

Detailed description of the musical score: The page contains five systems of musical notation. The first system is a vocal line in treble clef with lyrics 'pirs des pleurs & des soupirs. Triomphez de l'en- nuy,'. The second system continues the vocal line with lyrics 'te , des Jeux & des Plaisirs. Couron- nez la Troupe ri- an-'. The third system continues with lyrics 'des pleurs & des soupirs. Couronnez la Troupe ri- ant- Des Jeux & des Plai-'. The fourth system continues with lyrics 'te. Coulonz la Troupe ri- an- te des Jeux & des Plai-'. The fifth system is a Violon part in treble clef with lyrics 'firs. Triomphez, Triom-'. The word 'VIOLONS' is written below the staff. The bottom of the page has 'firs. B.C. Triomphez,'.

phez, Mu- se char- mante, Muse char- mante, Triomphez de l'en- nuy, des

Muse charmante, Triomphez Triomphez de l'en- nuy, des

pleurs & des soupirs. Couronnez la Troupe ri- an- te Des Jeux & des Plai- sirs. Couron-

pleurs & des soupirs. Couronnez la Troupe ri- an- te des Jeux & des Plaisirs. Couron-

nez, Couron- nez la Trou- pe ri- ante des Jeux & des Plai- sirs.

nez, Couronnez la Trou- pe ri an- te des Jeux & des Plai- sirs.

AIR POUR LES PLAISIRS.

VIOLONS.

PROLOGUE, SCENE V.

63

PREMIER PASSEPIED.

LES FESTES DE THALIE, BALLET.

SECONDE PASSEPIED.

On reprend le premier Passepied, page 63.

PROLOGUE, SCENE V.

65

THALIE.

Pour mieux faire é-cla-ter mon triom- phe en ce jour, Signalons dans nos jeux

AIR.

le pou- voir de l'Amour. BEautez, en tout temps, à tout âge, l'Amour est sûr de vô-

tre homma- ge; Il re- gne dans tout l'Uni- vers: Beau- vers:

Si l'Hymen vous en- gage , si vous sortez de ses fers, Si vous fuyez son esclav-

vage ; Beutez , en tout temps, à tout âge, L'Amour est feür de vôtre homma-

ge. Si l'Hymen. . ge.

PROLOGUE, SCENE V.

67

CHOEUR.

Triom- phéz, Muse char- mante, Triom- phéz de l'en- nuy, des pleurs &

Triomphez, Muse charmante, Triomphez de l'en- nuy, des pleurs &

des sou- pirs, Triomphez de l'en- nuy, des pleurs & des sou- pirs. Couron-

des sou- pirs, Triomphez de l'ennuy, des pleurs & des sou- pirs. Couron-

nez la Trou- pe ri- ante Des Jeux & des Plaisirs. Couron- nez, Couron-

nez la Troupe ri- ante des Jeux & des Plai- sirs. Couronnez, Couron-

I ij

28 LES FESTES DE THALIE, BALLET.

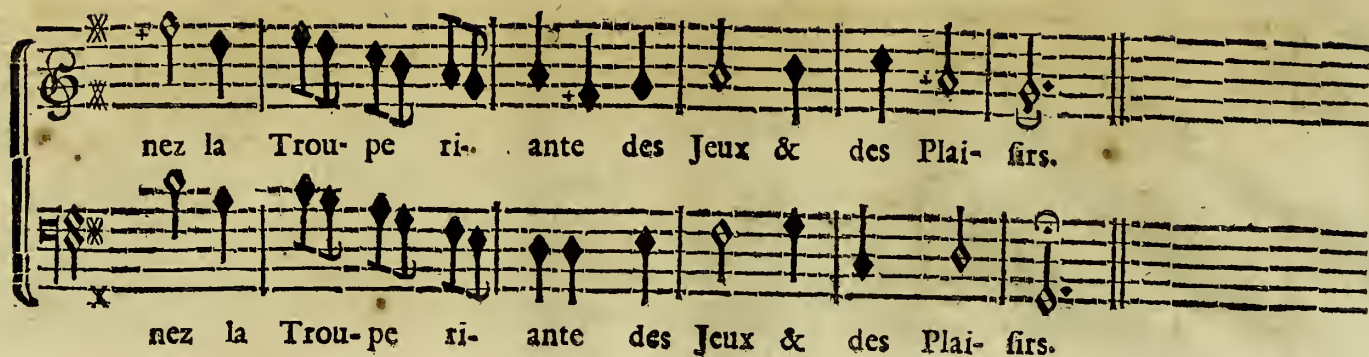

nez la Trou-pe ri-ante des Jeux & des Plai-firs.

nez la Trou-pe ri-ante des Jeux & des Plai-firs.

FIN DU PROLOGUE.

On reprend l'Ouverture, page 1.

LA FILLE.

Le Théâtre représente le Port de Marseille

PREMIERE ENTRE'E.

SCENE PREMIERE.

ACASTE, CLEON.

CLEON.

ACASTE.

Quelle est donc la beauté dont vous portez la chaîne? VO' verrez dans peu ses attraits, L'A-

BASSE-CONTINUE.

mour pour me blef- fer, a pui-sé tous ses traits Dans les beaux yeux d'une inhumai- ne. L'A-

mour pour me blef-fer, a pui-sé tous ses traits Dans les beaux yeux d'une inhu- mai-

ne. Mais, songez à la Feste, & me laissez i- ci. J'attends la beauté qui m'engage

PREMIERE ENTRE'E, SCENE I.

CLEON.

Vous me rendez heureux, vous allez l'être aussi, Vos bontés d'Alger m'ont tiré d'escla-

vage, Après dix ans de maux, je re-vois ce rivage : Chère Epouse, en ce

jour, quel sera ton transport, De re-voir ton Epoux, quand tu le cro-vois mort.

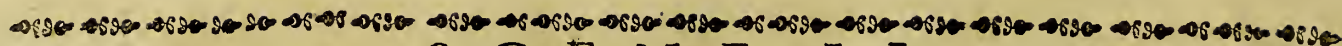

SCÈNE I.

ACASTE.

VIOLONS.

ACASTE.

N E puis-je me flat- ter d'une dou- ce espe- rance ? L'Objet que

Vocal line and basso continuo line for Acaste, with lyrics written below the notes.

j'aime, he- las ! s'oppose à mon bonheur. Cru- elle Indiffe- rence , Contre mes

feux tu deffens trop son cœur , Le nœud de l'hymen lui fait peur. Ne

K

puis-je me flater d'une douce espe-rance? L'Objet que j'ai-me, he-

las! s'op-pose à mon bonheur. Mes

PREMIERE ENTREE, SCENE II.

foins, mes soupirs, ma confiance Ne peuvent fléchir sa rigueur, L'Amour même auroit

peine à se rendre vainqueur: Ne puis-je me flatter d'une douce espérance?

L'Objet que j'ai-me, he- las! s'oppose à mon bonheur.

Attendons un moment, pour m'offrir à ses yeux , Sa mere doit parler en faveur de mes feux.

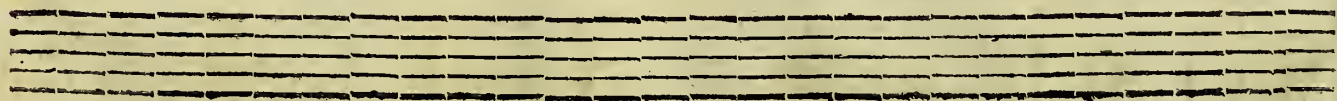
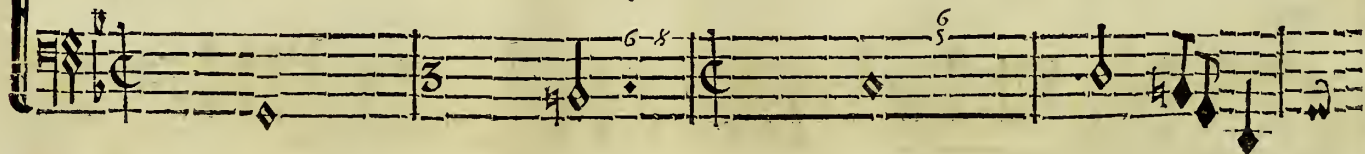

SCENE III.
BE LI SE , LE ON O RE.

LEONORE.

AIR.

re, danfer, chanter est mon par-

BASSE-CONTINUE.

tage, Sans soins, fans amour, fans desirs, Point d'hymen, point d'esclavage, Je ne m'en-

gage Qu'aux seuls plai- sirs. Je ne m'engage Qu'aux seuls plaisirs. Point d'hymen, point d'escla-

LES FESTES DE THALIE, BALLET.

vage, Je ne m'engage qu'aux seuls plai- firs. Je ne m'engage qu'aux seuls plaisirs.

BELISE.

A Caste est de re- tour après un long vo-

LEONORE.

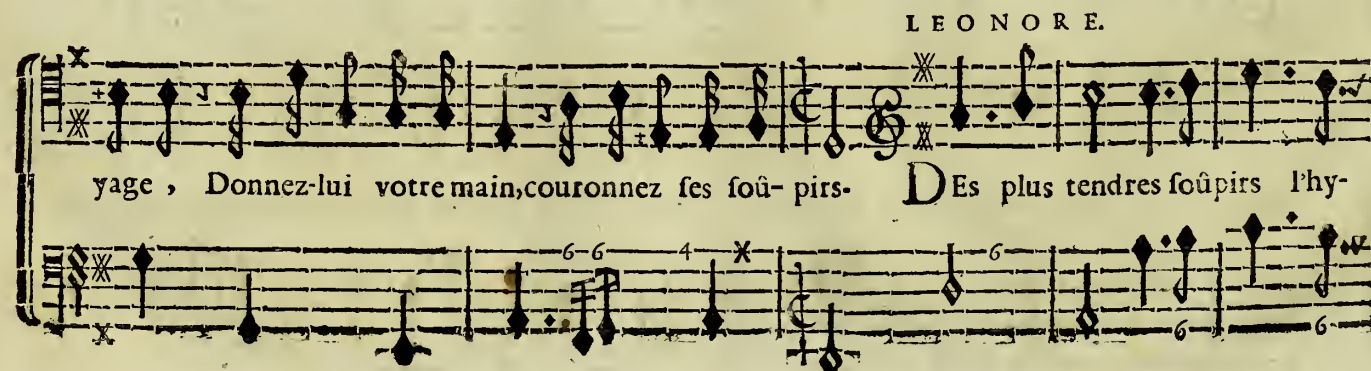

yage, Donnez-lui votre main, couronnez ses sou- pirs. Des plus tendres soupirs l'hy-

PREMIERE ENTRE'E, SCENE III.

79

BELISE.

men bannit l'u- fage. Ri- re, danfer, chanter est mon par- tage. DE-

puisquemon E- poux a quitté ce ri- vage, Dans les pleurs j'ai passé dix ans, Sans

doute il ne vit plus, votre seul avan- tage M'a fait refuser mille Amâts. Voulez-vous perdre ain-

LES FESTES DE THALIE, BALLET.

LEONORE.

fi le printemps de votre âge? L'Hymen cause des soins, ces soins trop importants

Nous font vieillir dès le printemps. Ri- re, danser, chanter est mon partage, Sans

soins, sans amour, sans desirs, Point d'hymen, point d'esclavage. Je ne m'en-

PREMIERE ENTREE, SCENE III.

gage Qu'aux seuls plai- sirs , Je ne m'engage Qu'aux seuls pla'sirs. Point d'hy- men,

Point d'escla- vage, Je ne m'engage Qu'aux seuls plai- sirs, Je ne m'engage Qu'aux seuls plai-

sirs.

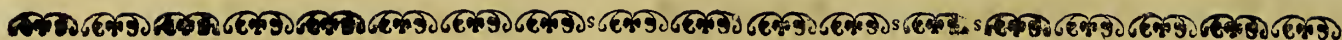

SCENE I V.

ACASTE, BELISE, LEONORE.

ACASTE.

Vos mépris, Leonore, ont-ils fini leurs cours? Daignez-vous consentir à mon bonheur su-

BASSE-CONTINUE.

LEONORE.

prême, Et verrai-je bien- tôt commen- cer mes beaux jours? DE l'Amant voilà les dif-

ACASTE.

cours, Ceux de l'Epoux font-ils de mê- me? L'Hymen ne servi- ra jamais qu'à m'enflâ-

LEONORE.

BELISE.

mer. Non, l'on ne s'aime plus, dès que l'on doit s'aime- mer. Ne lui faites point vio-

lence; Portez ailleurs des vœux qu'elle n'écoute pas. Que ne puis-je arra-

LEONORE.

cher mon cœur à sa puissance! Vous trouverez ailleurs de plus charmants ap-

ACASTE.

BELISE. AIR.

pas. O Ciel! tant d'amour, faire tant d'injustice! Sa leger rehu-

meur, ses caprices, Sur les douceurs d'hymen repandoient le poison: Sa leger rehu.

meur, ses caprices, Sur les douceurs d'hymen repandoient le poison: Si vous voulez goû.

PREMIERE ENTREE, SCENE IV.

35

ter d'é ter-nelles dé-lices, Prenez femme qui soit dans l'â-ge de raison,

Si vous voulez goû-ter d'éternel-les dé-lices, Prenez femme qui

soit dans l'â-ge de raison. prenez femme qui soit dans l'âge de rai-son. JE

ACAST E.

LES FESTES DE THALIE, BALLET.

LEONORE à part.

goûte vos conseils, Ils finiront ma peine. **Q**uelle honte pour moy s'il for-

ACASTE.

LEONORE.

toit de ma chaîne! **Q**ue dites-vous? **S**UIvez, SUIvez des conseils gene-

ACASTE à part.

à LEONORE.

reux. **L**E seul dépit jaloux peut la rédre à mes feux. Vo'ne cōseillez d'oc une chaîne nouvelle

PREMIERE, ENTREE, SCENE IV.

87

LEONORE

BELISE à ACASTE.

CHerchez quelqu'Objet moins rebelle, JE sçais la beauté qu'il vous faut, Elle veut vous char-

mer ses yeux bril- lent en- core Du même feu dont brille Leo- nore Elle n'en a

pas un défaut. Elle n'en a pas un défaut. MONTrez-moy fans tar-der, l'Ob-

LES FESTES DE THALIË, BALLET.

BELISE. ACASTE à part.

jet qu'il faut que j'aime. Vous la voyez, c'est une autre elle même. Cachons le trouble af-

freux dont je suis agité. Faisons voir pour sa Mere un amour affecté.

AIR à LEONORE.

VIOLONS.

Votre rigueur Inhumaine, a trop long-tems éclaté, Ne passez pas votre

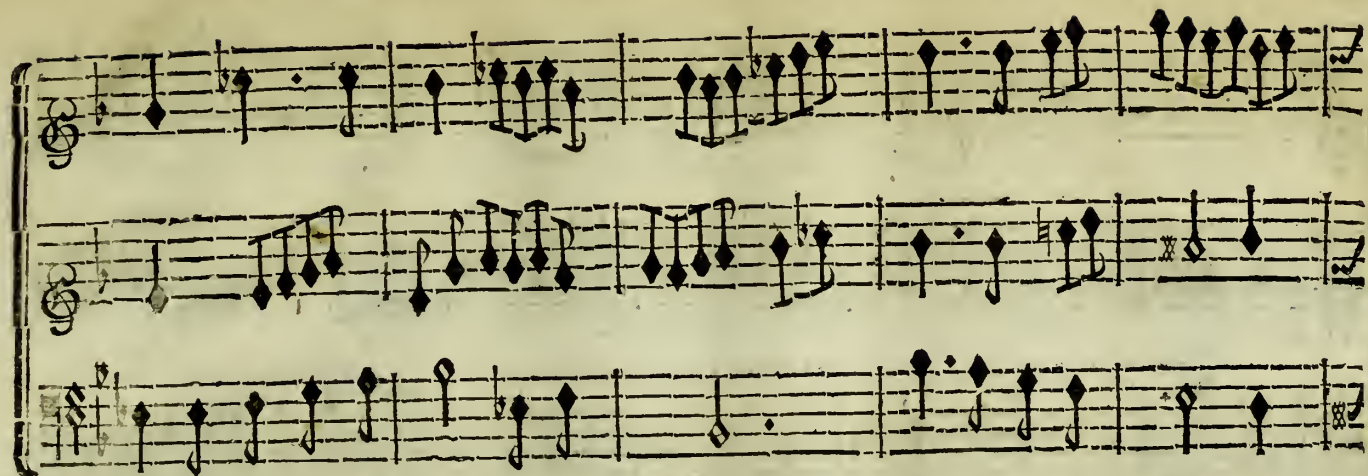

haine Contre un Amant rebu- té. Jusqu'à traver- ser la

chaî-

ne Qui fait sa fé- lici- té. Ne poussez

M

pas vôtre haine Contre un A- mant rebu- té, Jusqu'à traver- ser la

chai-

ne Qui fait sa feli- cité.

PREMIERE ENTREE, SCENE I V.

91

Duo.

BELISE.

Ne poussez pas votre haine Contre un Amant rebu- té, Jusqu'à traverser la chaî-

ACASTE

Ne poussez pas votre haine Contre un Amant rebu- té, Jusqu'à traverser la chaî-

ne, la chaî-

ne Qui fait sa fé- li- ci-

ne Qui fait sa fé- li- ci-

té. Ne poussez pas votre haine Contre un A- mant rebu- té, Jusqu'à traver-

té. Ne poussez pas votre haine Contre un Amant re- bu- té,

M ij

LES FESTES DE THALIE, BALLET.

fer la chaî- ne, la

Jusqu'à traver- ser la chaî- ne, la chaî-

Lentement. LEONORE.

chaîne Qui fait sa felici- té SOrtons, ce que j'entends me cause trop de peine.

ne Qui fait sa felici té. B.C.

S C E N E V.
A C A S T E , B E L I S E .

A C A S T E . B E L I S E .

E l l e fuit ! L a i s s o n s - l a ne songez plus qu'à moy, Je ne m'occupe-

PREMIERE ENTREE, SCENE V.

93

Lentement.

plus qu'à vous être fi- delle, Hâtons l'heureux instant de vous donner ma foy: Vous feriez ef-

clave avec elle, De vous je recevray la loy. Tu feras mon Epoux, mon Souve-

rain, mon Roy. Consens à de nou- veaux soupirs N'aime plus qui te hait & ne hait point qui

t'aime, Mon amour sur tes pas conduira les plaisirs, C'est assez qu'avec eux tu me

souffre moy-même.

SCENE VI.

BELISE, ACASTE, CLEON, LEONORE, Troupe de Captifs Algeriens,
Troupe de Matelots Marseillois.

CLEON appercevant sa Femme.

AH! la Perfide! Aumoins, pour former d'autres nœuds, Attend ma mort, tu n'attendras plus

TROISIEME ENTREE, SCENE VI.

95

BELISE.

ACASTE.

guer- re. Mon Epoux! Quoi c'est votre Pere, Que j'ai tiré des

LEONORE.

ACASTE.

fers! Ah je suis trop heu- reux. Vous n'épou- ferez point ma me- re. Qui m'y for-

çoit, he- las. c'étoit votre ri- gueur: Puis-je être heureux sans vous? Non, il n'est pas pos-

LES FÊTES DE THALIE, BALLET.

CLEON.

fible. Eh! dans cette feinte pe- nible, Ne lisez-vous pas dans mon cœur? Que ma

Fille envers vous m'acquitte, Et recevez le prix que vôtre cœur me- rite.

ACASTE, aux CAPTIFS.

Vous à qui ma valeur fit su- bir l'escla- vage, Je brise vos li- ens, Al-

PREMIERE ENTREE, SCENE VI.

27

lez, foyez heureux, Vous devez ce bon- heur à l'Objet qui m'en- gage, Rendez- en

grace à ses beaux - yeux, Et formez en ce jour les plus aim- bles jeux, A-

vec les habi- tans de ce charmant riva- ge.

N

LES FESTES DE THALIE, BALLET.

A I R.

Vite.

PRELUDE.

VIOLONS.

BASSE-CONTINUE.

ACASTE.

Chantez l'A-mour, chantez sa gloi- = = = re, Il tri-

PREMIERE ENTREE, SCENE VI.

omphe d'un cœur qui méprisoit ses traits, Chantez, publiez à ja- mais, à ja-

mais Sa nou- velle victoi- re. Chantez, chantez, publiez à ja-
N ij

Passer au CHOEUR.

PREMIERE ENTREE, SCENE VI.

CHOEUR.

Chantons l'Amour, chantons sa gloire, Il triom-

Chantons l'Amour, chantons sa

rc.

VIOLONS.

VIOLONS.

BASSE-CONTINUE,

2 8 6 8

LES FESTES DE THALIE, BALLET.

phe d'un cœur qui méprisoit ses traits, Il triom-
 gloire, Il tri- om- phe, il tri- omphe, il tri- omphe, il tri-
 chantons l'Amour, chantons sa gloire, Il tri-
 chantons l'Amour, chantons sa gloi- re, Il tri-

PREMIERE ENTREE, SCENE VI.

103

phe d'un cœur qui méprisoit ses traits, Chantons, chantons, publions à jamais Sa nou-

omphe d'un cœur qui méprisoit ses traits. Chantons, chantons, publions à jamais, publi-

omphe d'un cœur qui méprisoit ses traits. Chantons, chantons, publions à ja- mais,

omphe d'un cœur qui méprisoit ses traits. Chan- tons, publions à ja- mais,

velle victoi- re, Sa nouvelle victoi- re. Chantons l'Amour, chan-
 ons à jamais Sa nou- velle victoi- re. Chantons l'Amour, Chan-
 à ja- mais Sa nou- velle vic- toi- re. Chantons l'A- mour, chan-
 à ia- mais Sa nou- velle victoi- re. Publiions à jamais sa nou-

PREMIERE ENTREE, SCENE VI.

tons fa gloi- re: Il tri- om-

tons fa gloire, chan- tons fa gloi- re. Chantons l'Amour, chan tons fa

tons l'Amour, chantons l'Amour, chantons fa gloire: Il tri- omphe, Il tri-

velle victoi- re. Chantons l'Amour, chantons fa

phe, Il triom- - phe d'un cœur qui méprisoit ses traits. Chantons, chan-

gloire: Il tri- omphe, Il tri- omphe d'un cœur qui méprisoit ses traits. Chantons, chan-

omphe, Il tri- om- - phe d'un cœur qui méprisoit ses traits. Chantons, chan-

gloi- - re: Il tri- omphe d'un cœur qui méprisoit ses traits. Chantons, chan-

PREMIERE ENTREE, SCENE VI.

tons, Chantons, chantons, chan- tons, Chantons, chantons l'A-

tons, Chantons, chan- tons, Chantons, chantons, chantons, Chantons l'A-

tons, Chantons, chantons, publions à jamais Sa nouvelle vic- toire, Chan-

tons, Chantons, chantons, publions à jamais Sa nouvelle vic- toi-

The lyrics for the vocal parts are:

- **Staff 1 (Soprano):** mour, chantons sa gloi- re, Chan-
 - **Staff 2 (Alto):** mour, chantons sa gloire, Chantons, chantons sa gloi- re, Chan-
 - **Staff 3 (Tenor):** tons, Chan tons, chantons, chantons l'Amour, chantons sa gloi- re, Chan-
 - **Staff 4 (Bass):** re. Chantons, chantons l'Amour, chantons sa gloi-

The lute accompaniment consists of five staves, with the bottom two staves showing figured bass notation (6, 6x, 6).

PREMIERE ENTREE, SCENE VI.

tons fa gloi- re, Chan- tons, Chan- tons, Chan-

tons fa gloi- re, Chantons, chan- tons, Chan- tons, chantons. Chan-

tons fa gloi- re, Chantons, chantons, publions à ja- mais Sa nouvelle vic-

re, Chantons, chan- tons, publions à ja- mais Sa nouvelle vic-

6 4 x x

LES FESTES DE THALIE, BALLET.

tons, publions à jamais Sa nouvelle vic- toire, Sa nou- velle victoi-

tons, publions à jamais Sa nouvelle vic- toire, Sa nou- velle vic- toi-

toi- re. Publi- ons à jamais Sa nou- velle victoi-

toi-

* 6

6

PREMIERE ENTREE, SCENE VI.

III

Reprise du CHOEUR.

re. Chantons, chan- tons, Chantons, chan- tons, Chantons, l'A-

re. Chantons, chan- tons, Chantons, chan- tons,

re. Chantons, chan- tons, Chantons, chan- tons,

re. Chantons, chan- tons, Chantons, chan- tons,

mour, Chantons fa gloi- re: Il tri- om- phe d'un cœur qui
 Chantons l'Amour, Chantons fa gloire: Il tri-
 Chantons l'A-

PREMIERE ENTREE, SCENE VI.

113

méprisoit ses traits. Il tri- om- phe d'un
 om- phe, Il tri- omphe, Il tri- omphe, Il tri- omphe d'un
 Chantons l'Amour, Chantons sa gloire, Il tri- omphe d'un
 mour, Chantons sa gloi- re, Il tri- omphe d'un

R

cœur qui méprisoit ses traits. Chantons, chantons, publions à jamais Sa nouvelle v-

cœur qui méprisoit ses traits. Chantons, chantons, publions à jamais, publions à ja-

cœur qui méprisoit ses traits. Chantons, chantons, publions à ja- mais, à ja-

cœur qui méprisoit ses traits. Chantons, publions à ja- mais, à ja-

toi- re, Sa nou- velle victoi- re. Chan-
 mais Sa nou- velle vic- toi- re. Chantons, chan-
 mais Sa nou- velle vic- toi- re. Chantons, chan-
 mais Sa nou- velle vic- toi- re. Chantons, Chan-

6 6 4 * * 6

Pij

tons, chan- tons, chan- tons, publions à ja- mais Sa nouvelle vic-

tons, chan- tons, chantons, chantons, publions à ja- mais Sa nouvelle vic-

tons, publions à jamais Sa nouvelle vic- toi- re, Publi-

tons, publions à ja- mais Sa nouvelle vic- toi-

PREMIERE ENTREE, SCENE VI.

toire, Sa nouvelle victoire. Chantons, chantons, Chantons, chan-

toire, Sa nouvelle victoire. Chantons, chantons, Chantons, chan-

ons à jamais Sa nouvelle victoire. Chantons, chantons, Chantons, chan-

re. Chantons, chantons, Chantons, chan-

tons, chan- tons, chan- tons, publions à ja- mais Sa nouvelle vic-

tons, chan- tons, chantons, chantons, publions à jamais Sa nouvelle vic-

tons, publions à jamais Sa nouvelle vic- toi- re, Publi-

tons, publions à jamais Sa nouvelle vic- toi-

6 4 6 4

PREMIERE ENTREE, SCENE VI.

119

toire, Sa nou- velle victoi- re.

toire, Sa nou- velle victoi- re.

ons à jamais Sa nou- velle victoi- re.

re.

AIR, POUR LES CAPTIFS ALGERIENS.

RONDEAU.

On reprend le Rondeau toujours deux fois.

FIN.

VIOLONS.

FIN.

FIN.

PREMIERE ENTREE, SCENE VI.

121

RONDEAU.

UN CAPTIF ALGERIEN.

T Riomphc, Amour, de la Beauté Qui nous rend aujourd'hui la liberté : Qu'elle a d'apas! Qui ne

l'aimeroit pas! Ses beaux yeux sont vainqueurs De tous les cœurs; Mais à son tour, Elle cède à l'A-

mour: Vous allez être son époux; Qu'un fort si doux Vous fera des ja-

Q

LES FESTES DE THALIE, BALLET.

loux! Soyez constant, Vivez content, Que vos desirs Naissent des plaisirs; *Triomphe, &c.*

This block contains the vocal line of the piece. It consists of two staves of music. The first staff has a treble clef and a key signature of one sharp (F#). The second staff has a bass clef and the same key signature. The lyrics are written below the first staff.

ENTRÉE DES MATELOTS.

TOUS.

VIOLONS.

This block contains the instrumental introduction for the 'ENTRÉE DES MATELOTS' section. It features two staves of music. The top staff is for Violins, with a treble clef and a key signature of one sharp. The bottom staff is for Violons (Violins), with a bass clef and the same key signature. The music is marked 'TOUS.' at the beginning.

FLUTES. TOUS

FLUTES. TOUS.

This block contains the instrumental introduction for the 'ENTRÉE DES MATELOTS' section, featuring Flutes. It consists of two systems of staves. The first system has two staves: the top one for Flutes (treble clef, one sharp) and the bottom one for TOUS (bass clef, one sharp). The second system has three staves: the top one for Flutes (treble clef, one sharp), the middle one for TOUS (bass clef, one sharp), and the bottom one for TOUS (bass clef, one sharp). The music is marked 'FLUTES. TOUS' and 'FLUTES. TOUS.' at the beginning of the respective systems.

PREMIERE ENTREE, SCENE VI.

FLUTES. TOUS.

FLUTES. TOUS.

FLUTES, TOUS.

FLUTES. TOUS.

PREMIER MENUET.

Continuation of the first minuet.

DEUXIEME MENUET.

Une fille MARSEILLOISE.

1. *Coup.* **T**out Amant, comme le vent, Est sujet à changer; N'en courons pas le danger;

2^{me}. *C.* **S**ur les flots point de repos, Dans l'empire amoureux, L'on n'est guerre plus heureux;

Tel qui nous rend hommage N'est qu'un vo-la-ge, Def- fi- ons- nous D'un vent si doux.
Qui va chercher l'ora- ge, Court au maufra- ge, C'est trop ris- quer, Que s'embarquer.

PREMIER RIGAUDON.

VIOLONS.

PREMIERE ENTREE, SCENE VI.

DEUXIEME RIGAUDON.

On reprend le premier Rigaudon, Page 125. Ensuite le Chœur, Chantons l'Amour, à la Reprise, P. III.

FIN DE LA PREMIERE ENTREE.

On reprend l'Air pour les Captifs Algeriens, Page 120.

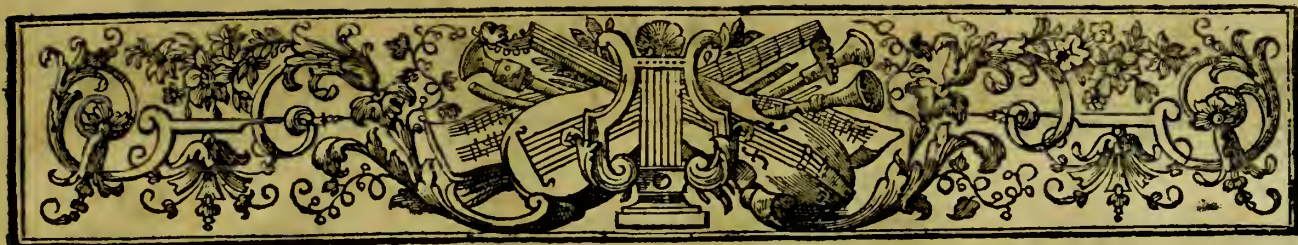

LA VEUVE.

Le Théâtre représente un Hameau.

DEUXIÈME ENTRÉE.

SCÈNE PREMIÈRE.

LEANDRE, FABRICE.

VIOLONS.

VIOLONS.

BASSE-CONTINUE.

R

LEANDRE.

Sabelle me défes- pere, Elle fait ma présence & veut toujours pleu-

rer; Je respecte ses pleurs, je crains de luy déplaire, Et jeluy cache enfin l'ardeur vive & fin-

cere, Dont mon cœur se sent dévo-

FABRICE.

rer. SI l'on vous fait c'est un mi-

LES FESTES DE THALIE, BALLET.

LEANDRE.

stere, Qu'on veut vous laisser ignorer. CE foin de m'évi- ter Redouble encor ma

FABRICE.

crainte. S On Epoux étoit vieux, la tenoit en con- trainte, Et la tiranni- soit par d'in-

LEANDRE.

justes ri- gueurs, Je crois voir à peu près la cause de ses pleurs. EXplique-

DEUXIEME ENTREE, SCENE I.

133

FABRICE.

toy... dissipe mes alarmes. A Ses attraits naif- sants vous ren-

dites les armes, Avant que son hy- men eût séparé vos cœurs, Peut-être est ce pour

LEANDRE. FABRICE.

vous qu'elle répand des larmes? Pour moy? C'Est un se- cret pour relever les

LES FESTES DE THALIE, BALLET.

LEANDRE.

charmes, Voilà la cause de ses pleurs. Non, la seule vertu peut causer ses dou-

leurs; Mais je veux rompre en fin un trop cruel silence, C'est trop me

FABRICE.

faire violence. Elle fait votre ardeur, Ne vous contraignez pas.

DEUXIEME ENTREE, SCENE I.

LEANDRE.

Dieux! elle adreſſeicy ſes pas! Elle rêve & ſemble interdite, O Ciel! vit-on ja-

mais de plus charmants ap- pas! Cachons pour un moment, le trouble qui m'a-

gite.

S C E N E I I.

I S A B E L L E.

I S A B E L L E.

L'Image de Leandre en tous lieux m'environne, Et celle d'un Epoux ne peut m'en garan-

BASSE-CONTINUE.

tir, Je le vois bien, l'Amour l'ordonne, Mais le devoir n'y veut pas consentir: Faut-

il que pour jamais ma gloire m'abandonne!

DEUXIEME ENTREE, SCENE II.

Levement.

Doux.

Sombre Appa-reil, lu-

gubres Ornaments, Reprochez-moy toujours ma flâ- me : Mon Epoux ne vit

LES FESTES DE THALIE, BALLET.

plus, je fais mille fer- ments De fuir l'Amour & ses engage- mens, Reprochez-

Fort;

moi toujours ma flâme, Sombre Appareil, lu- gubres Ornaments.

Doux.

Est-ce un crime d'aimer, he- las! que de tourmés, Pour combattre un penchât qui vient flat-

ter mon a- me. Sombre Appa- reil, lu- gubres Ornemens, Vous me reprochez

Fort.

trop ma flâ-me.

S C E N E III.

ISABELLE, IPHISE.

L'Eandre va bien-tôt se rendre à vos genoux, Enfin son tendre cœur es-

pere, Que vous ferez sen- sible à cette ardeur sin- cere, Dont avant vôtre hymen il a bru-

ISABELLE

lé pour vous. AH qu'il ne viennent point: Aux cendres d'un E- poux, Je dois fa- crifi-

er le feu qui le de- vore, Iphise, ne m'en parle plus, Tes discours seroient super-

LES FESTES DE THALIE, BALLET.

IPHISE.

ISABELLE.

flus. **Q**Uoy! voulez- vous par vos refus Desesperer qui vous adore? **D**Oit-il bien-tôt ve-

nir? Croi- tu qu'il m'aime encore? **P**Uif- que vous le vou- lez je n'en parle- rai

ISABELLE.

plus. **H**Elas! que mon sort est à plaindre, Faut-il que de l'Amour j'éprouve les ri-

DEUXIÈME ENTREE, SCENE II.

143

IPHISE.

gueurs ! ON sçait quevôtre E- poux ne valoit pas vos pleurs, Vo⁹ avez tort de vous con-

A I R.

traindre. POur moidès mes plus jeunes ans, Je perdis un Epoux l'objet de ma tendref-

se: Pour se: Mais, je n'employrai pas mon tems A perdre en vains regrets ma bril-

LES FESTES DE THALIE, BALLET.

lan- te jeu- nef- fe. Je n'employray pas mon

tems A perdre en vains regrets ma brillan- te jeu- nef- fe.

I S A B E L L E.

Q uand on fait les tendres Amours, On n'éprouve point leurs al- lar-

DEUXIEME ENTREE, SCENE III.

mes, Leurs tourmets font couler nos larmes, Et l'on doit passer d'heureux jours Quād on

IPHISE.

fuit les tēdres Amours. QUād on cède aux tēdres Amours, On n'éprouve poit leurs allar- mes,

Leurs plaisirs font tarir nos larmes, Et l'on doit passer d'heureux jours Q iand on cède aux tendres A-

T

LES FESTES DE THALIE, BALLET.

ISABELLE.

E N S E M B L E.

Quand on fuit les tendres Amours, On n'éprouve point leurs al-lar-

I P H I S E.

mours.

Quand on cède aux tendres A-

mes. Quand on fuit les tendres Amours, Quand on fuit les tendres A-

mours, On n'éprouve point leurs al-lar-mes. Leurs plaisirs font tarir nos

mours, On n'éprouve point, On n'éprouve point leurs al- larmes, Leurs tourmèts fôt cou-
larmes, Et l'on doit passer d'heureux jours, Quand on cé- deaux

ler nos larmes, Et l'on doit pas- ser d'heureux jours Quand on
tendres Amours, On n'éprouve point leurs al- larmes, On n'éprouve point leurs al-

fuit les tendres Amours. Quand on fuit les lar- mes. Quand on cède aux tendres Amours, On n'éprouve point leurs al-

tendres Amours, On n'éprouve point leurs al- lar- mes. Quand on cède aux tendres Amours, lar- mes, Quand on cède aux tendres Amours, Quand on cède aux tendres Amours,

On n'éprouve point leurs al-lar-mes.

On n'éprouve point leurs al-lar-mes.

6x 7-4x

SCENE IV.

LEANDRE, ISABELLE, IPHISE.

LEANDRE.

J'Interromps vos re-grets, Mon aspect vous of-fense, O Ciel! vous me fay-

BASSE-CONTINUE.

LES FESTES DE THALIE, BALLET.

ISABELLE.

IPHISE.

ez, que mon fort est af- freux? IPhise, Que dit- il? IL dit tout ce qu'il

ISABELLE.

LEANDRE

penfe, Et tout ce que peut dire un cœur bien amou- reux. FUYONS donc. QUoy! faut-

il perdre fans espe- rance, N'écoutez-vous point un Amant malheu-

DEUXIÈME ENTREE, SCENE IV. 151

IPHISE, à LEANDRE.

reux? E Teignez, éteignez un Amour téméraire, Condamner sa dou-

LEANDRE, à ISABELLE.

leur, c'est aigrir son courroux. Votre douleur vous est trop chere, Vous la devez à votre E-

AIR.

poux. Ne viens point, sage Isabelle, Blâmer de si justes regrets: regrets:

Si vous ne pleuriez pas un Epoux si fi- dele, Je vous trouverois moins d'at-

traits. Si vous ne pleuriez pas un Epoux si fi- de- le, Je vous trouve-

66*

IPHISE.

rois moins d'attraits. **AH!** vous ne pouvez trop approuver sa tendresse, Pour un ob-

6*

DEUXIÈME ENTRE'E, SCÈNE I V.

153

LEANDRE à ISABELLE.

jet si digne d'être ai- mé. Mon cœur avec vous s'inter- resse, Pour cette Cb-

ISABELLE.

LEANDRE.

jet inani- mé. Je dois gé- mir de mon fort rigou- reux. HE-

las! je ne puis trop vous plaindre! Qui ne seroit sensible en voyant ces beaux feux, Que le tré-

V

LES FESTES DE THALIE, BALLET.

pas ne peut étein- dre! Quoy! vous vous éloignez, vous ne m'écoutez pas! Que je

ISABELLE: IPHISE.

fuis malheureux, hé- las! JE ne dois que pleu- rer. HE bien, pleurez en- semble.

ISABELLE.

Que diroit- on, ô Ciel! ah! je fremis... je tremble.

DEUXIÈME ENTREE, SCENE IV.

PRELUDE DES BERGERS.

Gay.

VIOLONS.

ISABELLE. LEANDRE.

Mais, de quels chants retentit ce fé- jour! CE sont d'heureux Ber- gers des Hameaux d'alen-

ISABELLE. LEANDRE.

tour. Dès Bergers? ah! fuyons, ils parleront d'amour. Non, ils parlent d'hy-

men, calmez vôtre co- lere : Une jeune Ber- gere Au Dieu d'Hymen a consacré son

cœur, On chante aujourd'huy son bonheur ; De deux Epoux unis, l'i- mage doit vous

plai- re.

SCENE V.

Nopce de Village. Le MARIE', & la MARIE'E, les Gens de la Nopce, & les Acteurs de la Scène précédente.

RONDEAU.

MARCHE DES BERGERS.

FIN.

Gay.

VIOLONS.

FIN.

UNE BERGERE.

QU'à danser chacun s'apête, L'Amour prend soin de la fête, Qu'à danser chacun s'a-

BASSE-CONTINUE.

prête, Célébrons d'aimables nœuds.

CHOEUR DES BERGERS.

QU'à danser chacun s'apête, L'Amour prend soin de la fête, Qu'à danser chacun s'a-

QU'à danser chacun s'apête, L'Amour prend soin de la fête, Qu'à danser chacun s'a-

DEUXIÈME ENTRE'E, SCENE V.

159

UNE BERGERE.

prête, Célébrons d'aimables nœuds. Deux cœurs amoureux s'unissent, L'Amour les a

prête, Célébrons d'aimables nœuds. B-C.
faits tous deux pour être heureux, Leurs tourmets pour jamais finissent, L'Hymen a comblé leurs

vœux. Qu'à danfer chacun s'apprête, L'Amour prend soin de la fête, Qu'à danfer chacun s'a-

LES FESTES DE THALIE, BALLET.

TOUS.

prête, Célé- brons d'ai- mables noeuds. QU'à danfer chacun s'a- prête, L'Amour

QU'à danfer chacun s'a- prête, L'Amour
prend soin de la fête, Qu'à danfer chacun s'a- prête, Célé- brons d'aimables noeuds.

prend soin de la fête, Qu'à danfer chacun s'a- prête, Célé- brons d'ai- mables noeuds.

LA BERGERE.

Rien ne vaut la douceur ex- treme, De posseder l'Objet. que j'aime, Les plai-

l'ris, les ris, les jeux, Sont le doux prix des plus beaux feux. Qu'à danfer chacun s'a-

prête, L'Amour prend soin de la fête, Qu'à danfer chacun s'apête, Célébrons d'aimables noeuds.

TOUS,

QU'à danfer chacun s'a- prête, L'Amour prend soin de la fête, Qu'à dan- fer cha-

QU'à danfer chacuns'apête, L'Amour prend soin de la fête, Qu'à dan-fer cha-

LES FESTES DE THALIE, BALLET.

cun s'a- prète, Célé- brons d'ai- mables nœuds.

cun s'a- prète, Célé- brons d'aimables nœuds.

LOURE POUR LES MARIEZ.

V I O L O N S.

D E U X I E M E E N T R E E , S C E N E V .

LES FESTES DE THALIE, BALLET.

PREMIER AIR PAYSAN.

DEUXIÈME ENTREE, SCENE V.

RONDEAU.

DEUXIÈME AIR PAYSAN.

FIN.

The 'RONDEAU' section consists of two staves. The upper staff is in treble clef and the lower staff is in bass clef. The key signature is one sharp (F#) and the time signature is common time (C). The music is characterized by a simple, rhythmic melody. The system concludes with a repeat sign, a double bar line, and the word 'FIN.' written above the staff.

LE COTILLON.

FIN.

The 'LE COTILLON' section consists of two staves. The upper staff is in treble clef and the lower staff is in bass clef. The key signature is one sharp (F#) and the time signature is common time (C). The music is a simple, rhythmic piece. The system concludes with a repeat sign, a double bar line, and the word 'FIN.' written above the staff.

CHOEUR DES BERGERS.

DU Dieu d'Hymen chantons les douces flâmes; Qu'il en- chai- ne nos
 DU Dieu d'Hymen chantons les douces flâmes; Qu'il en- chaine, Qu'il en- chaine,
 DU Dieu d'Hymen, chantons les douces flâmes; Qu'il en- chaîne, Qu'il en- chaî- ne,
 DU Dieu d'Hymen chantons les douces flâ- mes; Qu'il enchai-

VIOLONS.

BASSE-CONTINUE.

DEUXIEME ENTREE, SCENE V.

167

tendres cœurs; Qu'il enchaî- ne nos tendres cœurs, Qu'il enchaîne, Qu'il en-

Qu'il enchaîne, Qu'il enchaîne nos tendres cœurs, nos tendres cœurs. Qu'il enchaî-

Qu'il enchaî- ne nos tendres cœurs. N'éteignons jamais les ar-

ne nos tendres cœurs. N'éteignons jamais les ar-

chai- ne nos ten- dres cœurs.

ne, Qu'il en- chaîne, Qu'il en- chaîne nos ten- dres cœurs.

deurs, Que son flam- beau fait naître dans nos a- mes.

deurs, Que son flambeau fait naître dans nos a- mes.

System 1:
 Vocal: tons les douces flâmes, Qu'il enchaîne nos tendres cœurs. Qu'il en-
 Lute: Accompaniment for the first system.

System 2:
 Vocal: tons les douces flâmes, Qu'il enchaîne, Qu'il enchaîne nos tendres cœurs. Qu'il en-
 Lute: Accompaniment for the second system.

System 3:
 Vocal: tons les douces flâ- mes, Qu'il enchaîne nos tendres cœurs.
 Lute: Accompaniment for the third system, ending with figured bass notation: 6, 6, 6, 4, 7, *.

mais les ar- deurs, Que son flambeau que son flam- beau fait naître dans nos
 deurs, N'éteignons jamais les ardeurs Que son flambeau fait naître dans nos
 - ne, Qu'il enchaî- ne, Qu'il enchaî- ne nos tendres
 tons les douces flâ-

ames. Qu'il en-chaî- ne, Qu'il enchaî-

ames. Qu'il en- chaî- ne, Qu'il enchaî-

cœurs. Qu'il en- chaîne, qu'il enchaî- ne, Qu'il enchaî-

mes.

ne, Qu'il enchaîne nos tendres cœurs. Qu'il enchaîne, Qu'il enchaîne,

ne, Qu'il enchaîne nos tendres cœurs. N'éteignons jamais les ardeurs, Que son flam-

ne, Qu'il enchaîne nos tendres cœurs. Qu'il enchaîne, Qu'il en-

N'éteignons jamais les ardeurs, Que son flam-

7 6 7 6 6 7 6 6 5

DEUXIEME ENTREE, SCENE V.

ne nos tendres cœurs. Du Dieu d'Hymen chantons les douces

beau fait naître dans nos âmes. Du Dieu d'Hymen, chantons les douces

chaîne, Qu'il en chaîne, nos tendres cœurs. Du Dieu d'Hymen chantons les douces

beau fait naître dans nos âmes. Du Dieu d'Hymen, chantons les douces

beau fait naître dans nos âmes. Du Dieu d'Hymen, chantons les douces

4 6

flâmes, Qu'il en- chaîne, Qu'il en- chaî- ne nos tendres cœurs.

flâmes, Qu'il enchaîne, Qu'il en- chaîne, Qu'il enchaîne nos tendres cœurs. Qu'il en-

flâmes, Qu'il en- chaîne, Qu'il en- chaîne, Qu'il enchaîne nos tendres cœurs. Qu'il en-

flâmes, Qu'il en- chaîne, Qu'il enchaî- ne nos tendres cœurs. N'éteignōs ja-

mais les ar- deurs Que son flambeau fait naître dans nos a- mes.

deurs Que son flambeau, Que son flambeau fait naître dans nos a- mes.

deurs Que son flambeau, Que son flambeau fait naître dans nos a- mes.

deurs Que son flambeau, Que son flambeau fait naître dans nos a- mes.

Du Dieu d'Hymen châtōs les douces

Du Dieu d'Hymen châtōs les douces

Du Dieu d'Hymen châtōs les douces

Du Dieu d'Hymen châtōs les douces

flâmes ; Qu'il enchaîne, Qu'il enchaîne nos tendres cœurs.

flâmes ; Qu'il enchaîne, Qu'il enchaîne, Qu'il enchaîne nos tendres cœurs, Qu'il en-

flâme ; Qu'il enchaîne, Qu'il enchaîne, Qu'il enchaîne nos tendres cœurs, Qu'il en-

flâmes ; Qu'il enchaîne, Qu'il enchaîne nos tendres cœurs, N'éteignôz ja-

The musical score consists of several systems. The first system includes a vocal line with lyrics and a piano accompaniment. The second system continues the vocal line and piano accompaniment. The third system features a vocal line with lyrics and a piano accompaniment. The fourth system includes a vocal line with lyrics and a piano accompaniment. The fifth system consists of two vocal lines and a piano accompaniment. The sixth system continues the vocal lines and piano accompaniment. The seventh system features a vocal line with lyrics and a piano accompaniment. The eighth system includes a vocal line with lyrics and a piano accompaniment. The score is written in a historical style with various musical notations and symbols.

DEUXIEME ENTREE, SCENE V.

131

N'éteignons ja- mais les ardeurs, N'éteignons jamais les ar- deurs, N'éteignons ja-
 chaî- ne, Qu'il enchaîne nos tendres cœurs. N'éteignōs ja- mais les ar-
 chaine, Qu'il enchaî- ne nos tendres cœurs. N'éteignōs ja- mais les ar-
 mais les ar- deurs, N'éteignōs ja- mais les ar- deurs, N'éteignōs ja- mais les ar-
 mais les ar- deurs, N'éteignōs ja- mais les ar- deurs, N'éteignōs ja- mais les ar-

mais les ar-deurs Que son flambeau fait naître dans nos a-mes.

deurs Que son flambeau, Que son flambeau fait naître dans nos a-mes.

deurs Que son flambeau, Que son flambeau fait naître dans nos a-mes. N'éteignons ja-

deurs Que son flambeau, Que son flambeau fait naître dans nos a-mes. N'éteignons ja-

N'éteignons jamais les ar- deurs Que son flambeau fait naître dans nos a- mes.

N'éteignons jamais les ardeurs, Que son flambeau fait naître dans nos a- mes.

mais les ardeurs Que son flambeau, Que son flambeau fait naître dans nos a mes.

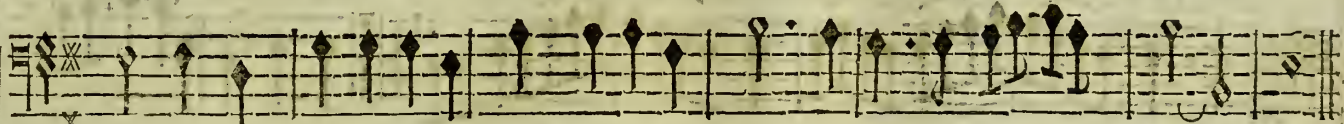

mais les ardeurs, Que son flambeau, Que son flambeau fait naître dans nos a- mes.

RONDEAU.

MUSSETTE.

Deux fois chaque Couplet.

VIOLONS.

VIOLONS.

BASSONS.

BASSE DE VIOLONS.

BASSE-CONTINUE.

DEUXIÈME ENTREE, SCENE V.

On reprend le RONDEAU.

Four empty musical staves, likely for a vocal line or a second keyboard part, positioned below the main instrumental score.

PREMIER MENUET.

VIOLONS.

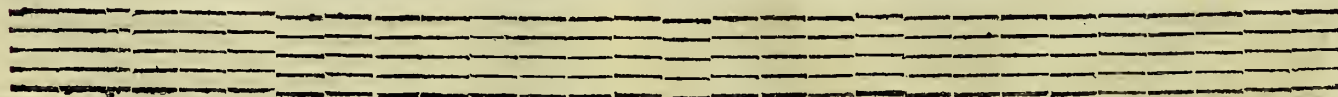
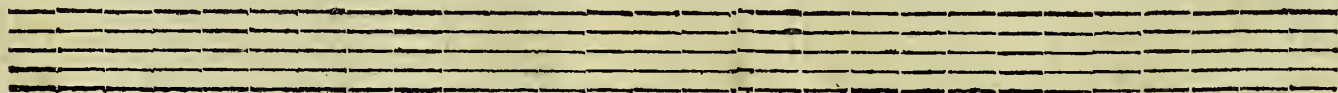

DEUXIEME ENTRE'E, SCENE V.

187

DEUXIEME MENUET.

MUSETTE.

BASSE DE VIOLONS.

An empty musical staff consisting of five horizontal lines.

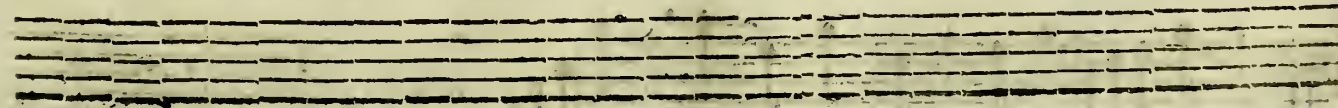
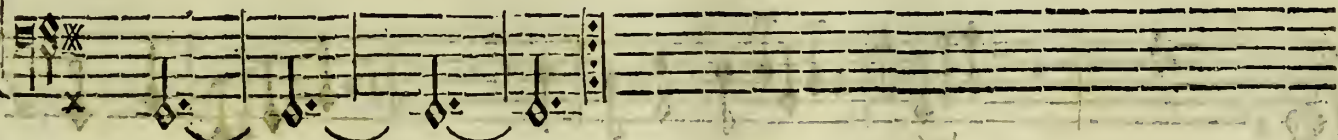

Gracieusement.

VIOLONS.

IPHISE.

Aimez, &c. Aimez, Ai-

BASSE-CONTINUE.

mez, qu'attendez-vous ? Aimez, aimez, qu'attendez-vous? Cé-

dez aux char- mes les plus doux. Sur les ai- les d'A- mour la trif-

tes- se s'en- vo- le, Ai- mez, Aimez, qu'attendez-vous? Cédez aux char- mes les plus

doux. Sur les ai- les d'A-mour la trif-tes se s'envo-

le, s'envo- le. Sur les ai- les d'A-

DEUXIEME ENTREE, SCENE V.

mour, la tristef- se s'envo-

le, s'envo- le.

Bb

C'est un A-mant qui con-sole De la per-te d'un Epoux ,

C'est un Amant qui con-sole Dela perte d'un Epoux: Aimez, ai-

mez, qu'attendez-vous? Aimez, Aimez, qu'attendez-vous? Ce-

dez aux char- mes les plus doux.

Après cet AIR on joue la Musette.

On peut ajouter les mêmes accompagnemens du Menuet précédent, page 187.

UNE BERGÈRE

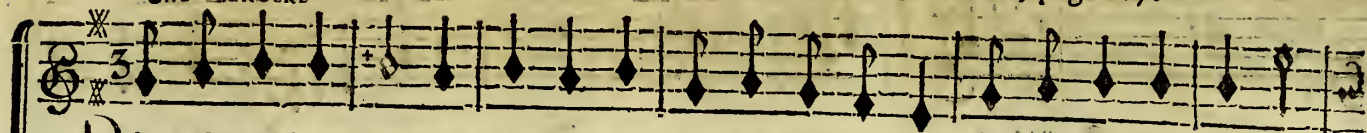

1. Dans notre boc- cage , Les plaisirs regnent tour à tour , L'Hymen & l'Amour Re-
2. UN Berger qui m'aime , Et qu'en secret j'aime à mon tour , Me disoit un jour : Non,

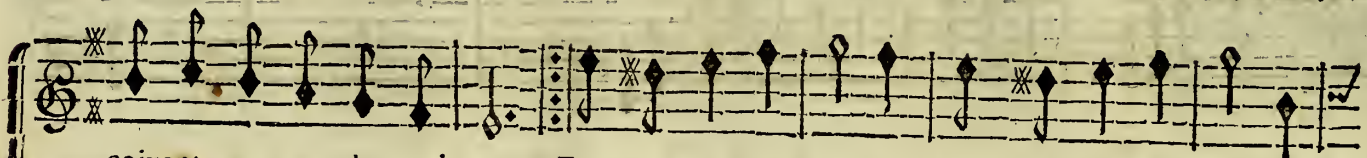
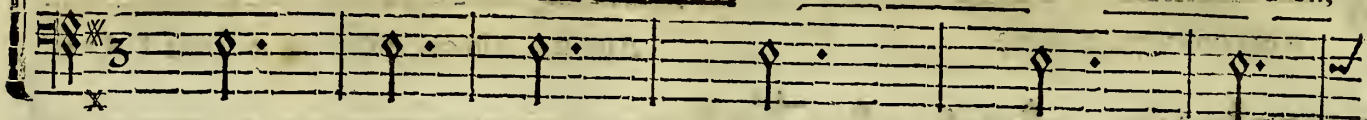

çoivent nos vœux chaque jour : Fuyons le veuvage , Craignons sa langueur ; Fai-
tu ne connois pas l'Amour : Ils sont tous de même , Ils se plaignent tous , Ils

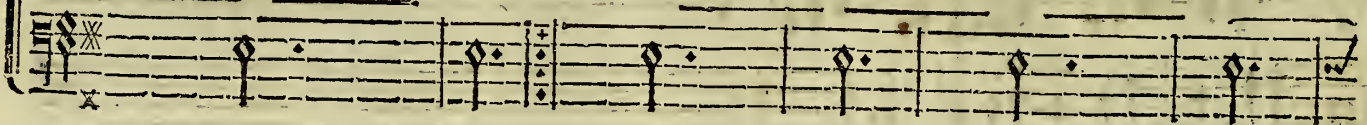

sons un meilleur u. sage Des soupirs de nôtre cœur. Fuyons le veu- vage ,
font leur bonheur suprême De murmurer contre nous. Ils sont tous de même ,

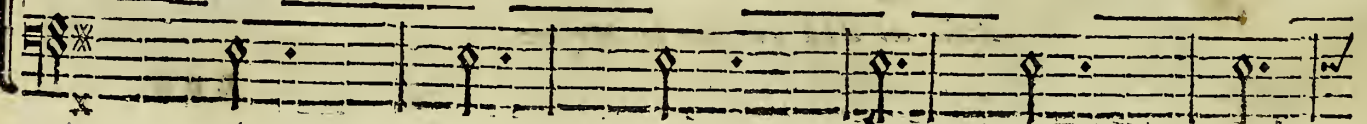

Craignons la langueur, Le doux printemps de notre âge N'est point fait pour la douleur.
Ils se plaignent tous Pour voir notre ardeur ex-trême ; Qu'ils deviennent nos é-poux.

On reprend le premier Menuet 186, & le Chœur page 166.

SCÈNE VI.
ISABELLE, LEANDRE, IPHISE.

LEANDRE.

Es jeux n'ont point touché votre-ame ? Blamez-vous toujours une si belle

BASSE-CONTINUE.

ISABELLE,

flâme ? Vous ne repondez point, parlez, expliquez-vous ? AH ! chere I-

IPHISE.

phise, où sommes nous. Allez sur son tombeau consulter votre époux.

On reprend pour Entre-Acte l'Air des Plaisirs du Prologue, page 62.

FIN DE LA DEUXIÈME ENTREE.

L A F E M M E .

Le Théâtre représente une Salle préparée pour un Bal.

TROISIEME ENTREE.

SCENE PREMIERE.

CALISTE.

VIOLONS.

BASSE-CONTINUE,

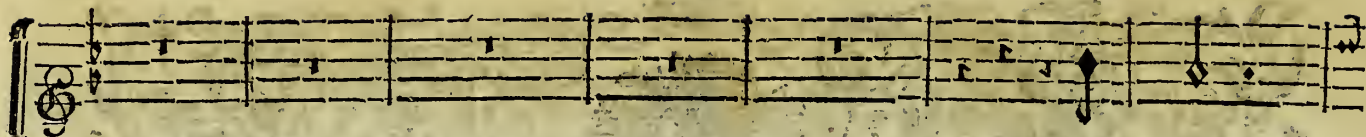

FLUTES.

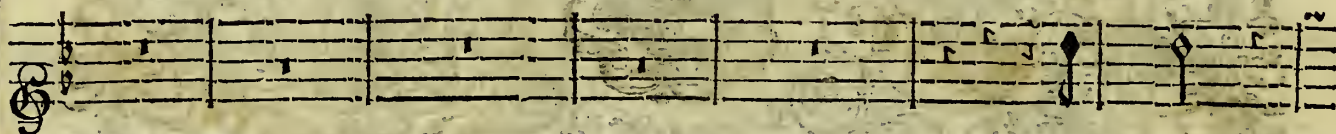

FLUTES.

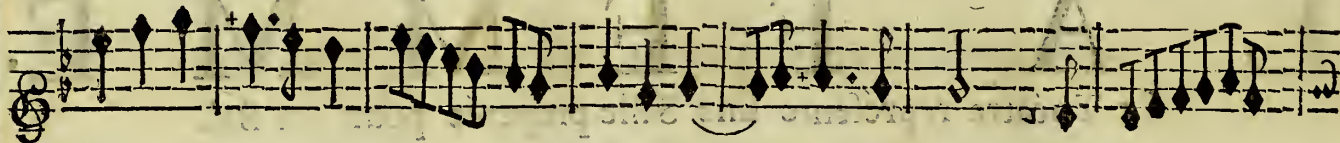

CALISTE.

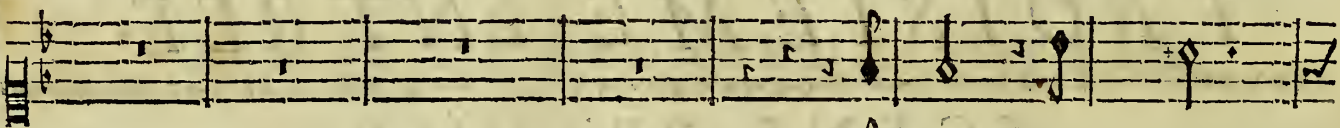

A-mour, A-mour,

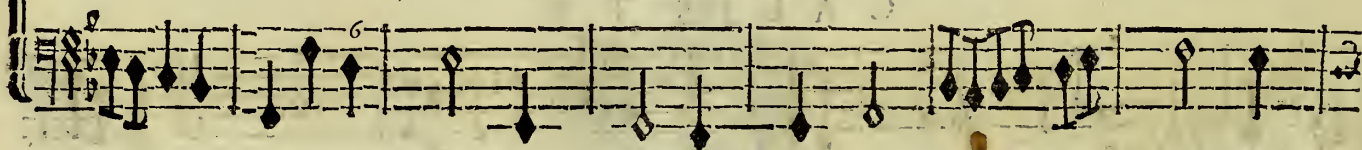

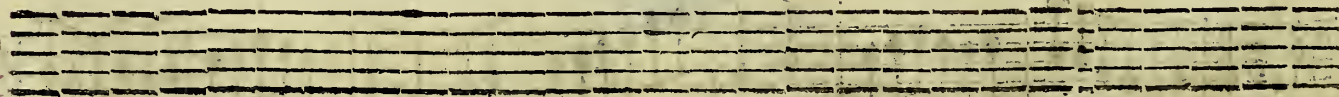

Empty musical staff.

charmant vainqueur, Que ton Empire a de dou- ceur, Lorsqu'on ne craint point de Ri-

va- le ! Sans par-

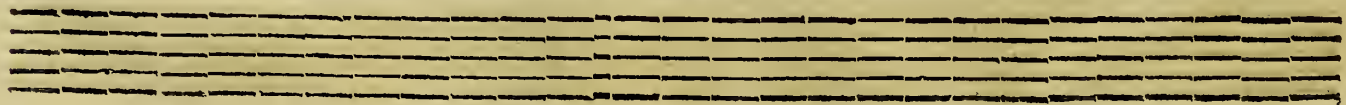

TROISIEME ENTREE, SCENE I.

ler d'une infidelle ar- deur : O dou- leur, O dou- leur sans éga- le ! A-

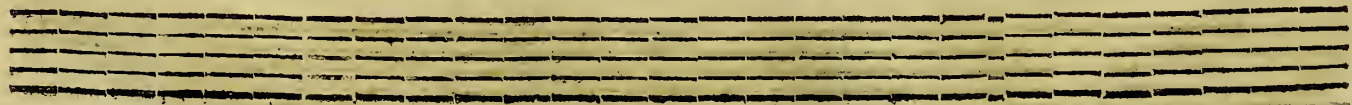

TROISIEME ENTREE, SCENE I.

205

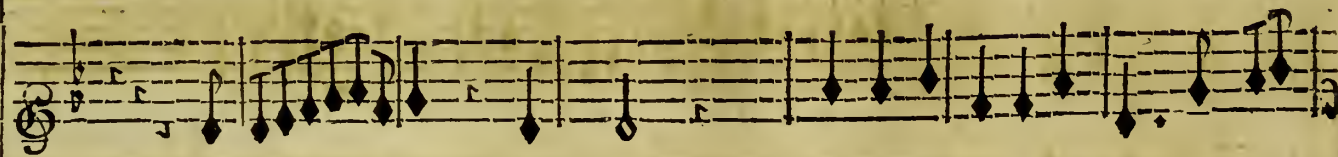
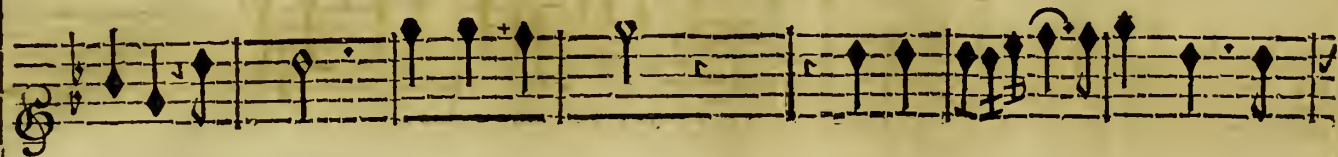

mour, A- mour, charmant vainqueur, Que ton empire a de dou- ceur, Lorsqu'on ne craint

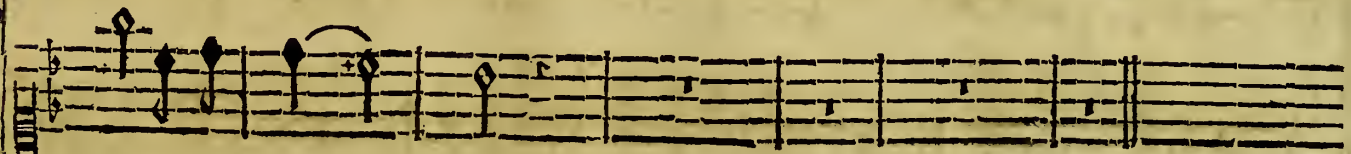

point de Ri- va- le!

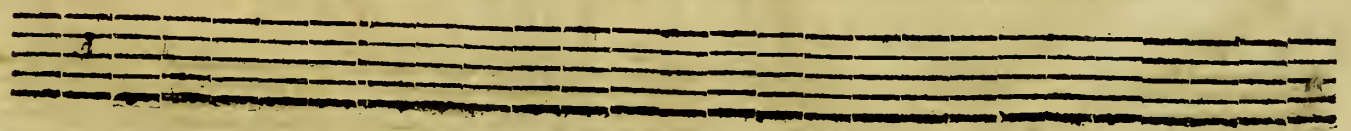
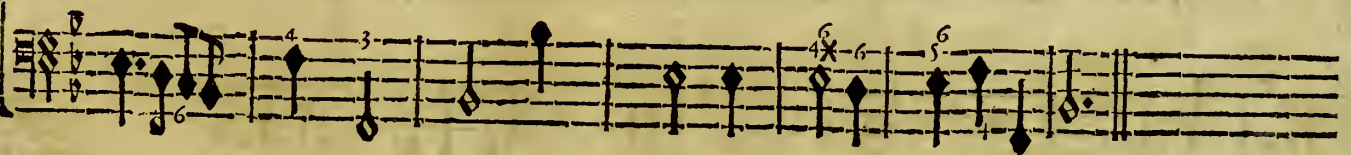

TROISIEME ENTREE, SCENE II.

207

SCENE II.

CALLISTE, DORINE.

DORINE

ON fait à vos ap-

BASSE-CONTINUE.

pas une offence mortelle, Voyez cet appareil pompeux, Vôtrepoux qui vous

croît absente de ces lieux, Vôtrepoux infi- delle Prépare cette fête à l'Objet de ses

LES FESTES DE THALIE', BALLET.

CALISTE,

DORINE.

feux. Je ris de son amour, comme de ta colere. Souffrir sa trahison & la voir de si

CALISTE.

près? Vengez-vous de l'Objet que l'Ingrat vous préfere. JE ne me venge-rai ja-

mais D'une Ri-vale qui m'est che-re. Voy l'Objet dont son cœur adore les at-

traits: Dans un Bal, l'autre jour, l'Amour fit ce miracle, Le masque luy cachoit mes

traits, Ses desirs curieux s'irritoient de l'obstacle; Je le quittay timide, inqui-

et, amoureux, Je luy promis dans peu de m'offrir à sa vûë, Et c'est pour décou-

voir enfin son Incon- nuë, Qu'il a fait préparer ces jeux. Voi-

AIR.

là les hommes. DU bien que l'on possède oublier les appas, C'est la mode au

siècle où nous sommes. Du bien que l'on pos- mes. On veut le bien que l'on n'a pas, Voi-

là les hommes. On veut le... mes.

D U O.

CALISTE.

QUand l'Amour aux Amants vient présenter ses chaî- nes. L'A-

DORINE.

QUand l'Hymen aux Amants vient préfen- ter ses chaînes, L'Amour s'envo-

LES FESTES DE THALIE, BALLET.

mour s'en- vo- - - - le pour ja-

- - - - - le pour ja-

* 6 * 4 *

mais: mais: Et nous perdons tous nos attraits, En ce- fant, En ce-

mais: mais: Et nous per- dons tous nos attraits, En ce-

* 6 7 * 5

LES FESTES DE THALIE, BALLET.

traits, En ce- fant d'être souve-rai- ne.

traits, En ce- fant, En ce- fant d'être souve-rai- ne.

6 8 6

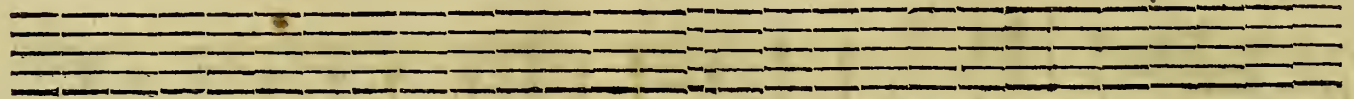

CALISTE.

MOn Epoux vient, allons sous ce masque trom- peur, Jouir en- cor de son erreur.

6 3 2 3

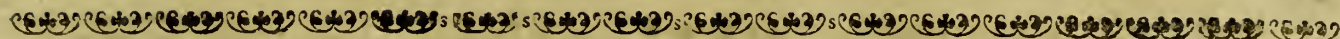

SCENE III.

DORANTE, ZERBIN.

RITOURNELLE.

TOUS. Gav.

VIOLONS.

VIOLONS.

BASSE-CONTINUE.

ZERBIN.

DORANTE.

T ROISIE' ME ENTREE, SCENE III

217

ci que j'attends l'Objet de mes amours. Je vais donc voir les traits de

celle qui m'enchan- te, J'ai peine à retenir ma joye impa-ti-

ZERBIN.

ente. Pourquoi faire à Ca- liste une in- fide- li- té, Quel caprice est le

E c

LES FESTES DE THALIE, BALLET.

vôtre? Epoux d'une rare beauté, pouvez-vous en aimer un autre. E-

poux d'une rare beauté, pouvez-vous en aimer un autre? CA-

liste mérite mes soins, A regret mon cœur est volage : Caliste. lage : Je

fens que je ne puis l'esti- mer davanta- ge. Mais, je fens malgré moi, que mon

ZERBIN.

cœur l'aime moins Je moins- V Aut-elle moins que l'incon- nuë.

DORANTE,

Quelle in-diffe-rence, ah! grands Dieux! Par un charme se-cret, mon ame en fût é.

E e ij

muë; Ouy, toutes ses beautez s'expliquoient par ses yeux: Mais, ses traits dans ce jour, vont s'of-

frir à ma vûe, Et l'Amour va remplir mes desirs curieux. Demas-

quer ce qui nous sçait plaire, C'est s'exposer au repentir, C'est s'exposer au repen-

tir : Il est dangereux de sortir d'une erreur qui nous est che- re. Démas-

quer ce qui nous sçait plaire, C'est s'exposer au repen- tir, C'est s'exposer au repen-

DORANTE.

tir. LA voy- tu? quels attraits! Caliste est moins ai-

ZERBIN.

mable. J'ecrois à ses ap-pas Le masque est favora- ble

S C E N E I V.

CALISTE , DORINE masquée, DORANTE , ZERBIN , differents Masques.

CHOEUR de Masques.

Chantons, dansons, accourons-tous, accourons-tous, Que chacun fasse sa conquête; Goû-

Chantons, dansons, accourons-tous, accourons-tous, Que cha- cun fasse sa conquête; Goû-

tons les plaisirs, les plaisirs les plus doux, Et que l'Amour soit de la fé-

tons, Goûtons les plaisirs les plus doux, Et que l'Amour soit de la fé-

te. Chantons, dan-

VIOLONS.

te. BASSE-CONTINUE. Chantons, dan-

sons, accourons-tous, accourons-tous, Que chacun fasse sa conquête; Goûtons les plai-

Que chacun fasse sa conquête; Goûtons les plai-

sons, accourons - tous, accourons-tous, Que chacun fasse sa conquête; Goûtons, Goû-

LES FESTES DE THALIE, BALLET.

firs , les plai- firs les plus doux , Et que l'Amour soit de la fê- te. Chantons , dan-
 firs , les plai- firs les plus doux , Et que l'Amour soit de la fê- te. Chantons , dan-
 tons , les plai- firs les plus doux , Et que l'Amour soit de la fê- te. Chantons , dan-

fons , accourons-tous.
 fons , accourons- tous.
 fons , accourons - tous.

TROISIEME ENTREE, SCENE IV.

Que chacun fasse sa conquête,

VIOLONS.

VIOLONS.

Chan. tons, dan- fons. B-C.

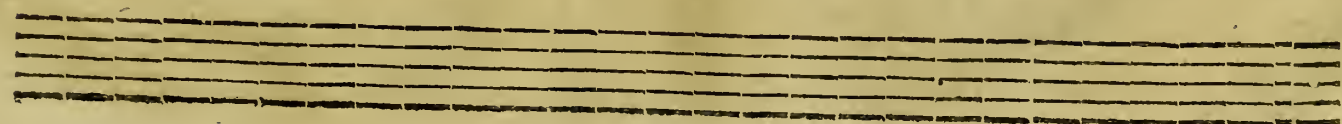

F f

Chantons, dan- fons, goû-

Chantons, danfons, que chacun fasse sa con-

tons les plai- firs, Goûtons les plai- firs les plus doux, Et que l'Amour soit de la fé-

quête, Goûtons les plaisirs, les plai-firs les plus doux, Et que l'Amour soit de la fé-

TROISIEME ENTREE, SCENE IV.

te. Chantons, dansons, accourons- tous,

VIOLONS.

te. Chantons, dansons, accourons- tous,

Que chacun fasse sa conquête, Gou- tons, goûtons les plai- firs, Goûtōs les plaisirs les plus

Chantons, dan- sons, que chacun fasse sa con- quête, Goûtōs les plaisirs, les plaisirs les plus
F f ij

doux, Et que l'Amour soit de la fête. Goûtons, Goûtons les plaisirs les plus

doux, Et que l'Amour soit de la fête. Accourons-tous, Goûtons les plaisirs les plus

doux, Et que l'Amour soit de la fête. Et que l'Amour soit de la fête.

doux, Et que l'Amour soit de la fête. Et que l'Amour soit de la fête.

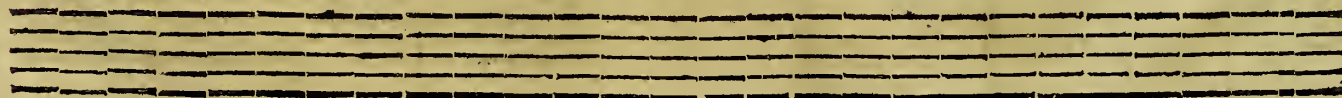
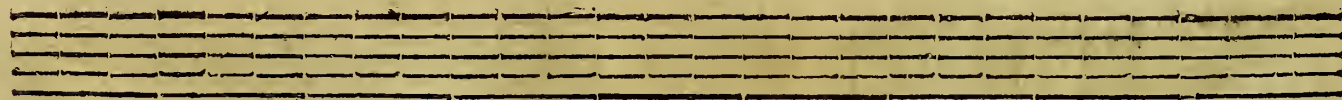

TROISIEME ENTREE, SCENE IV.

ORANTE à CALISTE.

CHarmant Objet de mon amour, Vous faites seule- cy l'ornement de la fête; Ve-

nus & sa brillan- te cour Embelliroit moins ce séjour; Prenez part à ces jeux que l'A-

mour vous appré- te.

PREMIER MENUET.

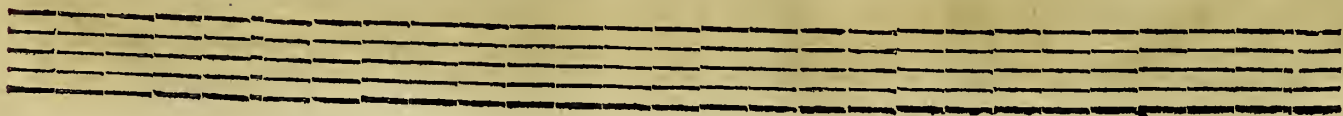
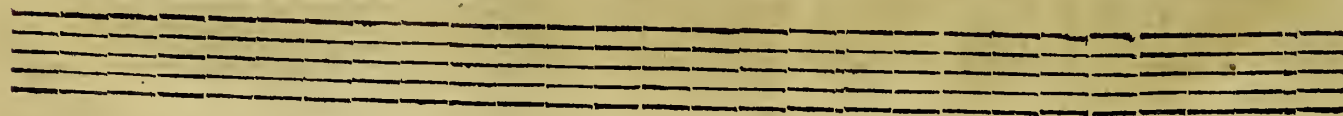

TROISIÈME ENTREE, SCENE IV.

232

DEUXIÈME MENUET.

A set of five empty musical staves, consisting of five horizontal lines each, arranged in a row.

LES FESTES DE THALIE, BALLET.

PREMIER AIR pour les Masques.

VIOLONS.

DEUXIÈME ENTREE, SCENE IV.

DEUXIÈME AIR pour les Masques.

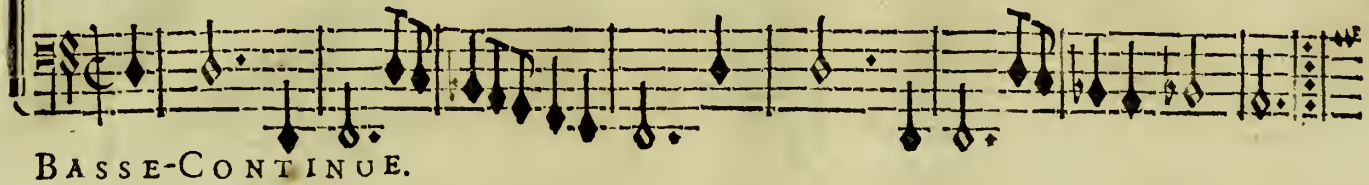

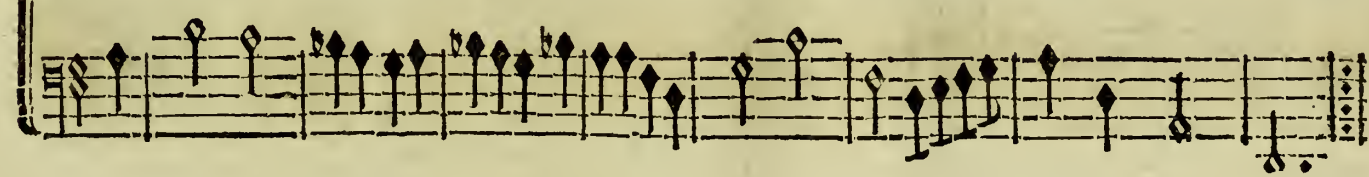

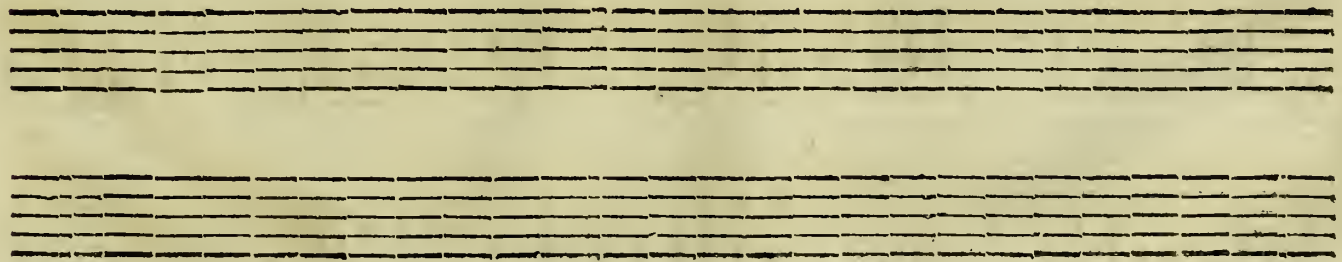

Two sets of empty musical staves, each consisting of five lines, located at the bottom of the page. These staves are currently blank.

LES FESTES DE THALIE, BALLET.

AIR ESPAGNOL.

VIOLONS.

TROISIEME ENTREE, SCENE IV.

Two empty musical staves, each consisting of five horizontal lines, are positioned below the second system of notation.

DORINE, Masquée, à part.

J'Apperçois Zerbin mon Epoux, Il ne me connaît pas.. Parlons, approchons

nous, Voyons si l'exemple du traître, N'en a pas fait un second maître.

à ZERBIN.

ZERBIN.

Vous semblez éviter mes pas. Qui moy? j'ay d'autres soins en

TROISIÈME ENTREE, SCÈNE IV.

237

DORINE.

ZERBIN.

reste. Peut-être cherchez-vous icy quelque conquête! Vous ne vous

DORINE.

ZERBIN.

y connoissez pas. ET dans un Bal, que venez-vous donc faire? J'Accom-

DORINE.

ZERBIN.

paigne un maître amoureux. ET vous, rien ne peut vous y plaire? LE Sexe

LES FESTES DE THALIE, BALLET.

DORINE.

dès long-tems, me rend trop malheu- reux. Aimeriez- vous quelqu'Inhu-

ZERBIN.

DORINE.

maine? QUoy! suis-je fait pour les ri- gueurs? Est- il rien de plus

ZERBIN.

doux, qu'Amour & ses fa- veurs! Est- il rien de plus dur, que l'Hymen & fa

TROISIEME ENTREE, SCENE IV.

239

DORINE.

ZERBIN.

chaîne ! ET pourquoy de l'Hy-men, détestez-vous les loix? DE fes

DORINE.

ZERBIN.

fers je fen tout le poids. Quels deffauts a donc vōtre E-poufe? ELle est bi.

zare, incommode, ja-loufe, Elle m'a dégoûté de fon sexe trompeur; Peut-

être seriez-vous de même. Je la dé- teste, & grace à sa mauvaise-humeur, Je luy fe-

ray toujours fi- del- le

On continue le Divertissement.

TROISIEME ENTREE, SCENE IV.

RONDEAU.

FORLANE.

Fin.

VIOLONS.

VIOLONS.

FIN.

LES FESTES DE THALIE, BALLET.

CHACONNE.

VIOLONS.

Hh ij

L'AMOUR EST LE DIEU DE LA FOLIE

SCENE V. ET DERNIERE.

DORANTE, CALISTE masquée, ZERBIN masqué.

Vous connoissez mon cœur, accordez à mes yeux Le bonheur d'admirer vos char- mes.

BASS CONTINUE.

LES FESTES DE THALIE, BALLET.

CALISTE.

DORANTE.

N'Emé voyez jamais, vo' m'en aimerez mieux. Quels discours? quels soupçons? qu'ils me causēt d'al-

CALISTE.

DORANTE.

CALISTE.

larmes! JE veux vôtre bon- heur. EN est-il fans vous voir? SI j'accorde à vos

yeux un si foibleavan- tage, Mes charmes perdront leur pouvoir; A vous lancer mes

DORANTE.

traits l'Amour même m'engage, Et m'en impose le devoir. L'Amour est offen-

CALISTE.

DORANTE.

fé de rant de resis- tance. Je dois craindre vôtre inconf- tance. AH! permet-

tez qu'à vos ge- noux, Je cal- me ces vaines allarmes, L'Amour fait mon de-

voir de céder. à vos charmes, Et me dit en se-cret, qu'il faut n'aimer que vous.

CALISTE: DORANTE.

Ne portez-vous point d'autre chaîne, Aucun Objet n'a-t'il pû vous char-mer? Vous

CALISTE.

êtes de mon cœur maîtresse souve- raine. D'Autres que moy, peut- être, ont sçû vous inflam-

DEUXIÈME ENTREE, SCENE V.

DORANTE.

CALISTE.

mer? Quel autre Objet que vous pourroit, amais me plaire? Mais, quoy! n'avez vous

DORANTE à part.

CALISTE.

point de reproche à vous faire? Dieux çanroit- elle mes liens! Vous vous trou-

DORANTE. CALISTE.

blez! O Ciel! Quelle est une Caliste, Dont les attrait, peut-être, effacent tous les

LES FESTES DE THALIE, BALLET.

DORANTE. CALISTE.

miens? Caliste, dites-vous? Quoy! ce nom vous a-triste? Vous fem-

DORANTE.

blez inter-dit?... vous l'aimez? je le voy. Non, je n'aime que

CALISTE. DORANTE.

vous, je m'en fais une loy. Vous vous trompez, elle regne en vôtre ame. Il est

vray, je l'ai- may... je ne m'en deffends pas; Mais, ne m'accusez point d'avoir éteint ma

CALISTE.

flâme, C'est un crime de vos ap- pas. Mais, auprès d'elle enfin, si l'Amour vous rap-

DORANTE.

CALISTE.

pelle? L'A- mour vous fait triompher d'el- le. Pourez- vous l'oubli- er?

LES FESTES DE THALIE, BALLET.

DORANTE.

CALISTE.

DORANTE.

CALISTE.

DORANTE.

Ouy, je vous le promets. Vous ne l'aimerez plus? Non... Quoy! jamais? JA-

CALISTE.
se de masque.

ZERBIN. à part.

DORANTE.

mais. Juste Ciel! quel trouble est le nôtre! Caliste, je suis trop heu-

reux, L'Amour nous contente tous deux. Rivale de vous même & fans en craindre

TROISIÈME ENTREE, SCÈNE V.

255.

CALISTE.

d'autre, L'An:our après l'Hy- men, veut resserer nos nœuds. V Otre ca-

price est digne qu'on l'admire, Et je pourrais m'en irri- ter; Mais je dois vous imi-

ter, Et comme vous j'en veux ri- re.

D U O.

CALISTE.

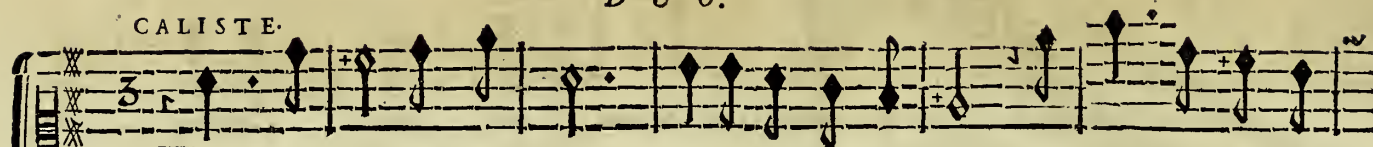

Tendre Amour, dans nos cœurs, Lance de nouveaux feux ; L'Hymen fans ton fe-

DORANTE.

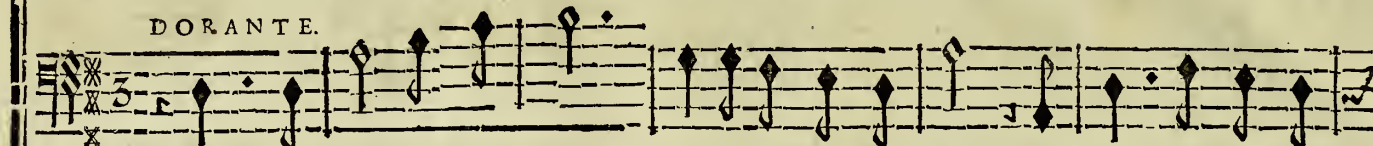

Tendre Amour, dans nos cœurs, Lance de nouveaux feux ; L'Hymen fans ton fe-

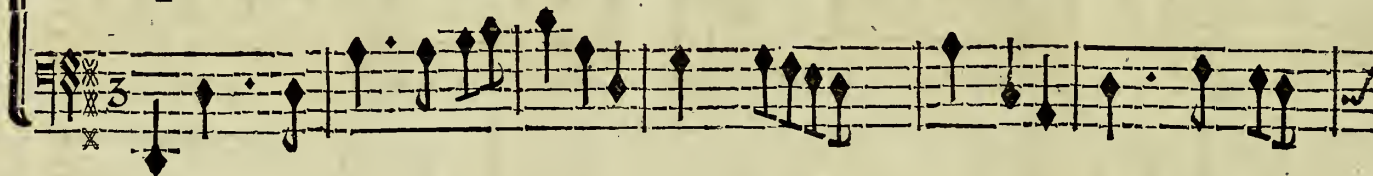

cours ne peut nous rendre heu- reux. Lan- ce de nouveaux

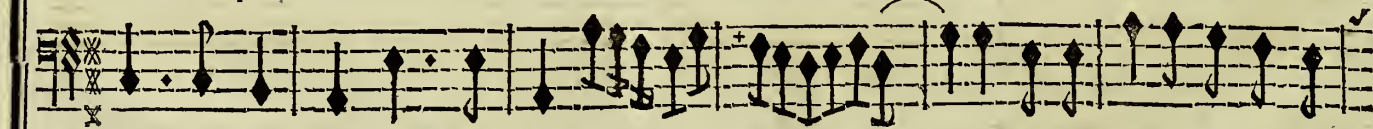

cours ne peut nous rendre heureux. lan- ce, lance lance de nouveaux

TROISIEME ENTREE, SCENE V.

257

feux L'Hymen sans ton secours ne peut nous rendre heureux. Lan- ce,

feux, L'Hymen sans ton secours ne peut nous rendre heureux. Lan-

lance de nouveaux feux, Lance, lance de nouveaux feux, L'Hymen sans ton se-

ce, lance, lan- ce de nouveaux feux, L'Hymen sans ton se-

ce, lance, lan- ce de nouveaux feux, L'Hymen sans ton se-

ce, lance, lan- ce de nouveaux feux, L'Hymen sans ton se-

K x

cours ne peut nous rendre heu- reux. Lan-
 cours ne peut nous rendre heureux. Tendre Amour, Tendre A- mour, dans nos
 ce, lance, lance de nouveaux
 cœurs, lance, lan- ce de nouveaux

feux, l'Hymen sans ton secours ne peut nous rendre heureux.

feux, L'Hymen sans ton secours ne peut nous rendre heureux.

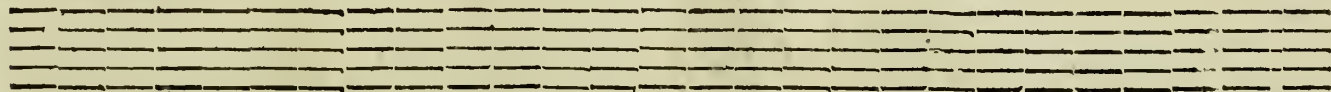

PREMIER PASSEPIED.

VIOLONS.

K κ ij

DEUXIEME PASSEPIED.

The section titled "DEUXIEME PASSEPIED" is written for three violins. It consists of three staves. The top two staves are in treble clef and are labeled "VIOLONS." with a "3/8" time signature. The bottom staff is in bass clef and also has a "3/8" time signature. The music features a rhythmic pattern of eighth notes, with some sixteenth notes and rests. The notation includes various accidentals and a repeat sign at the end of the section.

TROISIEME ENTREE, SCENE V.

261

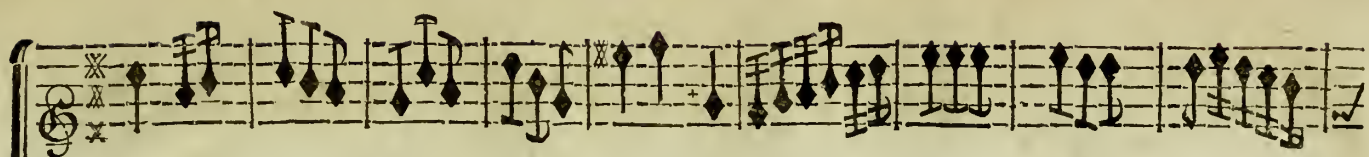

CONTRE-DANSE.

CHOEUR DES MASQUES.

1. G. Oûtons de doux a- musemens, Le Bal offre des plaisirs charmants, Tout plaît, tout con-
 2. C. POur triompher de tous les cœurs, l'Amour prèd icy ses traits vaîqueurs:

1. G. G Oûtons de doux a- musemens, Le Bal offre des plaisirs charmants, Tout plaît, tout con-
 2. C. POur triompher de tous les cœurs, L'Amour prèd icy ses traits vaîqueurs:

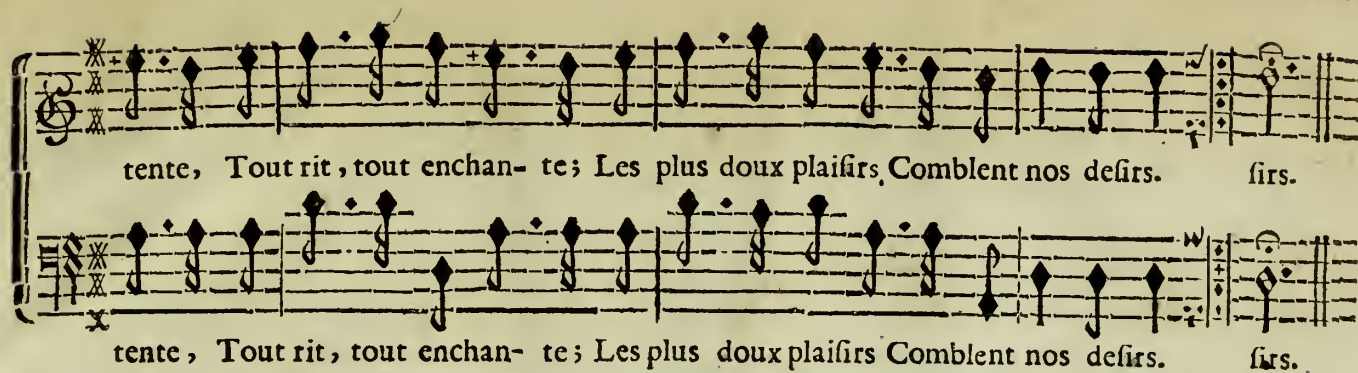

tente, Tout rit, tout enchan- te; Les plus doux plaisirs, Comblent nos desirs. firs.

tente, Tout rit, tout enchan- te; Les plus doux plaisirs Comblent nos desirs. firs.

On reprend la Contre-Danse : Après quoy l'on dit le second Couplet du Chœur, pour finir.

FIN DE LA TROI SI E M E ET DERNI E R E ENT RE'E.

AT T R I B U T I O N D E L A C H A R G E
de Seul Imprimeur du Roy pour la Musique.

LA R Lettres Patentes du Roy, données à Fontainebleau le cinquième jour du mois d'Octobre, l'An de Grace mil six cent quatre-vingt-quinze, Signées LOUIS; Et sur le replis, par le Roy, PHELYPEAUX; Scellées du grand Sceau de cire jaune; Confirmées par Lettres de Surannation, données à Marly le vingt-huitième jour de May mil sept cent quinze, Signées comme dessus: Toutes lesdites Lettres Vérifiées & Registrées en Parlement le 7. Juin 1715. Il est permis (à Jean-Baptiste-Christophe Ballard, seul Imprimeur du Roy pour la Musique, & Noteur de la Chapelle de Sa Majesté,) d'Imprimer, faire Imprimer, Vendre, & Distribuer toute sorte de Musique, tant Vocale, qu'Instrumentale, de quelque Auteur ou Auteurs que ce soit; avec très-expresses inhibitions & défenses à tous Imprimeurs, Libraires, Tailleurs & Fondeurs de Caractères, & autres Personnes généralement quelconques, de Tailler, Fondre, ni contre-faire les Notes, Caractères, Lettres grises, & autres choses inventées par ledit Ballard, ny d'entreprendre ou faire entreprendre ladite Impression de Musique, en aucun lieu de ce Royaume, Terres & Seigneuries de l'obéissance de Sa Majesté, nonobstant toutes Lettres à ce contraires, sans le congé & permission dudit Ballard; A peine de confiscation des Livres ou Exemplaires, Notes, Caractères & autres Instruments servant au fait de ladite Impression de Musique, & de six mille livres d'Amende; Ainsi qu'il est plus amplement déclaré esdites Lettres: Sadite Majesté voulant qu'à l'Extrait d'icelles mis au commencement ou fin desdits Livres imprimez, foy soit ajoutée comme à l'Original.

